SPORTPLATZ *info*

7. Spieltag RR
20.03.2011

Bezirksliga Nord

SpVgg Heßdorf

Kreisklasse 5

DJK Falke

Unser heutiger Gegner: SpVgg Heßdorf

SpVgg Heßdorf

Gründungsjahr: 1947 · Mitglieder: 750 · Farben: Rot-Schwarz
Abteilungen: Fußball, Gymnastik

Größte Erfolge

Aufstieg in die Bezirksoberliga, Toto-Pokal-Gewinn 2005

Die letzten Spiele

S					
U					
N					

13.03.11	SpVgg Heßdorf - SK Lauf/Pegnitz	2:1
06.03.11	Cagri Sp. Nbg. - SpVgg Heßdorf	2:1
21.11.10	SpVgg Heßdorf - SpVgg Hüttenb.	4:3
14.11.10	FCB Kick. Nbg. - SpVgg Heßdorf	1:0
07.11.10	Post SV Nürnb. - SpVgg Heßdorf	0:3
31.10.10	SpVgg Heßdorf - TSV Burgfarrnb.	2:1

Top-Torschützen

1.		**Florian Binder** (23)	**6** (4)
2.		**Maximilian Weber** (19)	**5** (0)
3.		**Sebastian Bräunig** (22)	**4** (0)

TSV Kader für das heutige Spiel

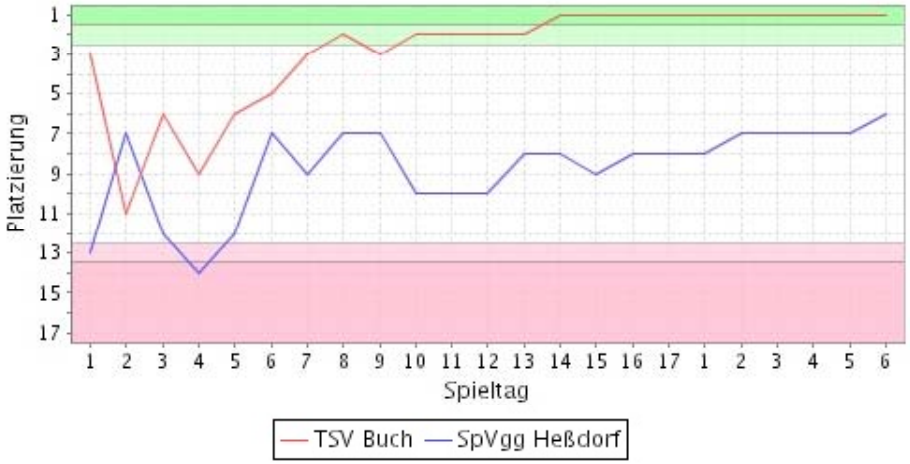

Bezirksliga Mittelfranken Nord, 22. Spieltag, 06.03.2011

TSV Buch - TV 1848 Erlangen

3:0 (0:0)

Der Spitzenreiter gab sich keine Blöße

von Matthias Leibold

Nach einer nicht gerade optimalen Vorbereitung für einen Spitzenreiter zeigte die Heimelf allerdings von Beginn an, was mit einer ordentlichen Grundeinstellung möglich ist. So setzte man die Erlanger von Beginn an unter Druck und erspielte sich gegen eine gut gestaffelte Erlanger Hintermannschaft sehr gute Chancen. Das Halbzeitergebnis spiegelte nicht ganz den Spielverlauf, weil auch die Gäste zu guten Einschschussmöglichkeiten kamen, und es locker 2:2 zur Hälfte stehen hätte können. Die Mehrzahl an Chancen waren aber trotzdem auf Seiten der Hausherren zu verzeichnen. In der zweiten Hälfte wurden dann die Ansagen des Trainers besser umgesetzt und man ging noch aggresiver zu Werke. Es entstand der Eindruck, dass es nur noch eine Frage der Zeit war, bis das erste Tor fallen sollte. Spielmacher Michael Hofmann war es dann vorbehalten, nach starker Einzelleistung den viel umjubelnden Treffer zum 1:0 zu markieren. Spielführer Udo Brehm und Rene Schumann schossen dann ihre Farben zum verdienten Sieg. Die schon fast unglaubliche Erfolgsserie von nun 16 ungeschlagenen Spielen wurde so eindrucksvoll fortgesetzt.

Torschützen

1:0 (50.) Hofmann Michael

2:0 (75.) Brehm Udo

3:0 (84.) Schumann Rene

Schiedsrichter

Stephan Rupp
(FC Möning)
Note: **2,0**

Herausgeber:
TSV Nürnberg-Buch 1921 e. V., Am Wegfeld 41, 90427 Nürnberg
Tel. 09 11 / 38 16 51, Fax 09 11 / 9 38 51 92
Layout: Matthias Leibold
Auflage: 150 Stück
Erscheinungsweise: 14tägig (Heimspiele)
Redaktion und Anzeigen: Matthias Leibold, Tel. 09 11 / 30 18 37
Preis: mit den Eintrittsgeldern abgegolten

Der Trainer der 1. Mannschaft hat das Wort:

Herzlich willkommen zu unseren zweiten Heimspiel nach der Winterpause gegen den BOL-Absteiger aus Heßdorf.
Seit 17 !! Spielen ist unsere Truppe nun ungeschlagen. Daran konnten auch die beiden ersten Spiele nach der Winterpause nichts ändern.
Gegen den starken Aufsteiger aus Erlangen fanden wir nach gutem Beginn kein Mittel mehr um Torgefahr auszustrahlen. Im Gegenteil. Durch zwei individuelle Fehler kam der Gast zu großen Chancen. Einmal hielt Marco Zitzmann großartig. Es ist für unseren Keeper sehr schwer, immer konzentriert zu bleiben. Denn viel lassen wir nicht zu. Deshalb ist es umso wichtiger zu wissen, dass wir uns auf Marco verlassen können. Nach der Pause lief es wieder fünf Minuten nicht Rund. Aber als Michi Hofmann mit einer tollen Einzelleistung das 1:0 erzielte war das wie ein Dosenöffner. Souverän hielten wir den Gegner vom Tor weg und die Kontertore von Udo Brehm und unserem Edeljoker Rene Schumann waren sehr schön herausgespielt. Zu erwähnen ist bei diesen beiden Toren die Vorarbeit von „Giggi“ Oertel bzw. Marc Nikolaus. Ebenfalls erwähnenswert die Leistung von Rainer Aubaret in seinen ersten Spiel von Beginn an. Er gab der Abwehr den nötigen halt wie ich es mir erwartet hatte. Und so schlecht wie einige meinten kann unsere Leistung nicht gewesen sein. Denn nur eine Woche später besiegte der TV 48 die starken Steiner 2:0. Damit sei alles gesagt.
Letzte Woche wollten wir in Uttenreuth nachlegen. Aber wie schon gegen die „Spieli“ und Schwaig taten wir uns gegen ein Underdog wieder unheimlich schwer und kamen so nicht über ein Remis hinaus. Aber ich muss meine Mannschaft vor übermäßiger Kritik in Schutz nehmen und stelle mich vor Sie, denn ich habe schon viele Fußballplätze erlebt, aber so einen unebenen Platz sehr selten. Da wäre im Vergleich dazu unser B-Platz ein Billiardtisch. Wenn man, wie wir, das Spiel machen muss und auf eine tiefe Vierer- und davor eine Fünfer-Kette trifft, der Ball andauernd verspringt, wie will man da Druck entwickeln? Und in der Defensive muss man immer hellwach sein. Prompt sind wir in so einen Konter gelaufen, aber Marco hielt die Null. Als wir trotz des schweren Geläufs einen sehr schönen Angriff über Stefan Fleischmann und Sven Riese starteten und Michi Hofmann vollendete, war die wichtige Führung da. Leider schliefen wir dann nach einen ruhenden Ball und kassierten noch vor der Pause den Ausgleich. In der zweiten Halbzeit hatten wir zwar gefühlte 80 % Ballbesitz, aber die langen Bälle wurden von der Uttenreuther Abwehr immer wieder abgewehrt. Auch, weil wir fast jedes Duell in der Luft verloren haben. Da hätte ich mir schon etwas mehr Wille und Durchschlagskraft gewünscht. Da fehlte mir die letzte Galligkeit um zum Abschluss zu kommen. Denn bis auf zwei Chancen sprang nicht mehr heraus. Was der eine Punkt wert ist ? Das werden wir am Ende sehen, vielleicht sagen wir dann, der Punkt war es.
Heute empfangen wir die SpVgg Heßdorf. Der BOL-Absteiger steht mit 31 Punkten auf dem sechsten Platz und hat mit dem Abstieg nichts zu tun und schielt vielleicht noch nach oben. Das Hinspiel ging 5:2 zu unseren Gunsten aus und drehten dabei ein 0:1 u.a. durch drei Ecke-Schumann-Tor-Tore. Es war damals ein gutes Spiel unsererseits. Dafür können wir uns aber heute nichts mehr kaufen. Jeder Gegner wird gegen uns hochmotiviert sein und wird versuchen, unsere stolze Serie zu brechen. Wir wollen und werden alles geben um die drei wichtigen Punkte in Buch zu behalten. Aggressiv und diszipliniert werden wir in die Partie gehen. Und mit unseren tollen Zuschauern, die immer zahlreich, ob zuhause oder auswärts, zur Mannschaft stehen, werden wir es schaffen.
Auf geht`s Bucher Jung`, kämpfen und siegen !!! **Euer Landi**

1. Mannschaft

7. Spieltag (Rückrunde)

19.03. 16:00	TSV Röttenbach/ERH	-Post SV Nbg.	-:-
19.03. 16:00	SK Lauf	-ASV Pegnitz	-:-
20.03. 15:00	ASV Vach	-SV Schwaig	-:-
20.03. 15:00	Cagri Spor Nbg.	-spielfrei	-:-
20.03. 15:00	SpVgg Erlangen	-TSV Burgfarrnbach	-:-
20.03. 15:00	SpVgg Hüttenbach	-FC Bayern Kickers Nbg.	-:-
20.03. 15:00	TSV Neunkirchen a.B.	-TV 48 Erlangen	-:-
20.03. 15:00	FC Stein	-SC Uttenreuth	-:-
20.03. 15:00	TSV Buch	-SpVgg Heßdorf	-:-

8. Spieltag (Rückrunde)

26.03. 16:00	TV 48 Erlangen	-ASV Vach	-:-
26.03. 16:00	SC Uttenreuth	-TSV Neunkirchen a.B.	-:-
27.03. 15:00	TSV Burgfarrnbach	-Cagri Spor Nbg.	-:-
27.03. 15:00	spielfrei	-SK Lauf	-:-
27.03. 15:00	SpVgg Heßdorf	-FC Stein	-:-
27.03. 15:00	ASV Pegnitz	-TSV Buch	-:-
27.03. 15:00	SV Schwaig	-SpVgg Hüttenbach	-:-
27.03. 15:00	FC Bayern Kickers Nbg.	-TSV Röttenbach/ERH	-:-
27.03. 15:00	Post SV Nbg.	-SpVgg Erlangen	-:-

Pl.	Mannschaft	Sp.	s	u	n	Tore	Diff.	Pkt.
1.	TSV Buch	20	13	5	2	39:16	23	**44**
2.	FC Stein	20	13	1	6	43:26	17	**40**
3.	ASV Pegnitz	19	12	2	5	42:21	21	**38**
4.	ASV Vach	18	12	1	5	39:18	21	**37**
5.	FC Bayern Kick...	19	10	2	7	33:26	7	**32**
6.	SpVgg Heßdorf	19	10	1	8	32:31	1	**31**
7.	SK Lauf	18	9	3	6	41:25	16	**30**
8.	TV 48 Erlangen	18	8	4	6	31:24	7	**28**
9.	SpVgg Hüttenbach	19	8	2	9	29:41	-12	**26**
10.	TSV Röttenbach...	18	7	4	7	33:33	0	**25**
11.	Cagri Spor Nbg.	20	6	5	9	34:41	-7	**23**
12.	SpVgg Erlangen	19	6	3	10	25:34	-9	**21**
13.	TSV Neunkirche...	18	5	3	10	28:35	-7	**18**
14.	Post SV Nbg.	18	5	2	11	22:41	-19	**17**
15.	SV Schwaig	20	4	4	12	34:51	-17	**16**
16.	SC Uttenreuth	19	4	3	12	28:47	-19	**15**
17.	TSV Burgfarrnbach	18	4	3	11	23:46	-23	**15**

Der Spielführer hat das Wort:

Hallo liebe Fußballfreunde!

Nach dem tollen Punktspielauftakt 2011 vor zwei Wochen gegen keineswegs schwache Gegner (3:0 Sieg gegen TV 48 Erlangen) konnten wir letzte Woche in Uttenreuth nicht den erhofften Dreier einfahren. Trotzdem hält unsere Serie von ungeschlagenen Spielen mit diesem Unentschieden weiter an!

Ich habe mir wirklich sehr viele Gedanken zu diesem Auswärtsspiel gemacht, ohne jedoch eine plausible Erklärung für die gezeigte Leistung zu finden. Natürlich ist es normal, nicht jedes Spiel zu gewinnen und auch einmal eine schlechte Leistung abzurufen. Verwunderlich finde ich dabei nur, dass dieses Spiel ähnlich wie in Hüttenbach ablief. Kleiner Platz, nicht gerade optimal bespielbar und das Resultat daraus ist: keine Spielzüge, wenig Kreativität im Spiel nach vorne, kaum Torchancen! Für mich ist es nicht begreifbar, warum wir uns manchmal so schwer tun unser Spiel durchzuziehen. Denn an Willen und Einsatz mangelte es auch diesmal nicht. Aber wir sind eben auch nur Amateure.;)

Heute dürfen wir wieder zu Hause ran und hoffen darauf, unseren Platz an der Sonne weiter zu verteidigen. Im Hinspiel konnten wir, vor allem auch durch den „torgefährlichen Libero“ Rene Schumann (3 Treffer), einen verdienten Sieg einfahren. Mit den Heßdorfern kommt heute eine sehr schwer einzuschätzende Mannschaft an den Wegfeld. Siege in Stein, gegen Lauf (Hin und Rückspiel) als auch gegen Pegnitz stehen zum Beispiel Niederlagen gegen Röttenbach und Cagrispor gegenüber. Das Potential ist zweifelsohne riesig in der Truppe um Spielertrainer Tino Alkov und deswegen müssen wir uns erneut auf ein ganz schweres Spiel einstellen. Der BOL-Absteiger wird uns vor eine große Herausforderung stellen, die wir jedoch gern annehmen.

Heute zeigt es sich wieder, wie wir mit kleinen Rückschlägen umgehen können. Nach dem schlechten Auftritt in Uttenreuth, muss heute eine Reaktion folgen, wenn wir weiterhin oben dabeibleiben wollen.

Den Schiedsrichtern wünsche ich in der heutigen Partie ein glückliches Händchen, den Zuschauern ein spannendes Spiel und uns natürlich die drei Punkte.

Beste Grüße

Udo Brehm

Bezirksliga Mittelfranken Nord, 23. Spieltag, 13.03.2011

SC Uttenreuth - TSV Buch

1:1 (1:1)

SCU trotzte dem Spitzenreiter...

von SC Uttenreuth

Endlich durfte der SCU auch wieder ins Punktspielgeschehen eingreifen. Zum ersten Pflichtspiel 2011 gastierte mit dem TSV Buch der aktuelle Spitzenreiter in Uttenreuth. Und um es vorwegzunehmen: Es war eine kampfbetonte, aber jederzeit faire Begegnung, die die 180 Zuschauen zu sehen bekamen. Der Gast aus Buch hatte den besseren Start, und hatten durch ihren stärksten Akteur, Spielführer Michael Hofmann, auch die erste Gelegenheit. Doch dessen 22-Meter-Schuss stellte für SCU-Keeper Peter Weber keine Bedrohung dar (3.) In der zehnten Spielminute hatten die Uttenreuther Anhänger schon den Torjubel auf den Lippen. Nach einem mustergültigen Zuspiel von Dominik Grillenberger tauchte SCU-Sturmführer Christian Wollny alleine vor Keeper Zitzmann auf...doch dieser hielt glänzend. Das Spiel war in dieser Phase sehr ausgeglichen! Um so überraschender dann die Gästeführung! Der aufgerückte Bucher Abwehrspieler Fleischmann setzte sich auf der rechten Seite durch, passte von der Grundlinie gekonnte in die Mitte auf seinen Spielführer Hofmann, der den Ball annahm, seinen Gegenspieler aussteigen ließ, und einkalt aus zehn Metern zum 0:1 vollstreckte (18.). Doch die Gastgeber wirkten keineswegs geschockt, investierten nun mehr in die Offensive. Und sie wurden in der 37. Spielminute mit dem Ausgleich belohnt: Nach herrlicher Flanke von Pat Hörning konnte der SCU-Youngster Stefan Hauenstein völlig unbedrängt aus wenigen Metern zum 1:1 einköpfen. Mit diesem Ergebnis ging es auch in die Halbzeitpause. Die zweiten 45 Minuten sind schnell erzählt. Beide Abwehrreihen standen bombensicher und ließen jeweils nur noch eine Torchance zu. Doch sowohl nach Grillenbergers 20-Meter-Schuss (47.), als auch auf der Gegenseite bei Hofmanns Schuss aus spitzem Winkel (76.) waren die beiden guten Torleute nicht zu überwinden. ...ein gerechtes Unentschieden... Bleibt noch die gute Leistung der Schiedsrichter zu erwähnen, die mit der fairen Begegnung aber auch keine Schwierigkeiten hatten.

Spielballspenden 2010/11

Hier eine Übersicht, über alle Spielballspenden

- 08.08.10 gegen FC Stein – **Heidi und Richard Meier**
- 14.08.10 gegen ASV Vach – **Besold Werner**
- 25.08.10 gegen SC Uttenreuth – **Rudi Fleischmann**
- 19.09.10 gegen TSV Burgfarrnbach – **Wolfgang Grau**
- 03.10.10 gegen FC Bayern Kickers – **Leibold Abe**
- 17.10.10 gegen TSV Röttenbach – **Schaller Georg**
- 31.10.10 gegen Cagri Spor – **Isa Alicoglu**
- 14.11.10 gegen SC Schwaig – **Dieter Lindner**
- 06.03.11 gegen TV48 Erlangen – **Andreas Pfann**
- 20.03.11 gegen Heßdorf – **Heinz Huber**
- 17.04.11 gegen Post SV – **Klaus Brosig**
- 23.04.11 gegen Neunkirchen – **Peter Haubner**
- 08.05.11 gegen Hüttenbach – **Helmut Lösel**
- 22.05.11 gegen SpVgg Erlangen – **CSU Ortsverband N-K-B**
- 05.06.11 gegen SK Lauf – **Norbert Wolfbauer**

Herzlichen Dank an allen Spendern und an Werner Besold, der sich um diese gekümmert hat.

Nach der Saison erhält jede Jugendmannschaft einen TOP-Spielball der Bezirksligasaison 2010/11

Spielballsponsoring:

Der heutige Spielball wurde gesponsert von unserem treuen Fan der 1. und 2. Mannschaft,

Huber Heinz

Dankeschön

2. Mannschaft

Hallo liebe TSVler

Nach abgeschlossener Vorbereitung, wurde das Nachholspiel gegen den ATV Nürnberg am grünen Tisch gewonnen. Stattliche 24 Zähler spiegelten sich auch in der Tabelle mit Platz 5 wieder. Nach zwölf Punkten aus vier Begegnungen schallten schnell die Ambitionen nach oben. Daß die Bäume aber noch nicht in den Himmel wachsen, konnte man letzte Woche gegen einen starken TSV Altenfurt sehen. Letztenendes verlor man in einem temporeichen Spiel etwas unglücklich, aber nicht unverdient, da man einerseits einige sehr gute Chancen nicht machte und andererseits nach 80 Minuten die Ordnung verlor. Die guten Gäste, die mit Heimkehrer Güßregen (SC Eltersdorf), den überragenden Akteur in ihren Reihen hatten und auch spielerisch die etwas bessere Elf waren, nutzen die kleine Schwächephase in der 86. Minute konsequent aus und entführten den Dreier aus Buch. Das dritte Tor erfolgte nach einer verunglückten Flanke in der dritten Minute der Nachspielzeit, nach einem Konter. Meine Elf hielte kämpferisch voll dagegen und hätte den Sieg auch einfahren können, wär man vorm Tor etwas abgezockter gewesen. Aber die Truppe um Kapitän Igel ist in Schuß und will heute gegen die DJK Falke weniger Fehler machen um die drei Zähler in Buch zu behalten. Der Fortschritt ist klar ersichtlich, alle ziehen an einem Strang und wollen sich weiter verbessern. Jetzt gilt es die Spannung hochzuhalten, um die restlichen Punkte zum Klassenerhalt noch zu holen und den Grundstein für die neue Saison zu legen. DIE TENDENZ ZEIGT TROTZ DER NIEDERLAGE KLAR NACH OBEN.....
Beiden Teams wünsche ich drei Points und ein gutes Spiel

Zuschauer-Tabelle

Pl.	Team	Sp.	ges.	Ø
1.	TSV Röttenbach	9	2552	**283**
2.	TSV Buch	9	2235	**248**
3.	SpVgg Heßdorf	8	1970	**246**
4.	SpVgg Erlangen	9	1720	**191**
5.	TSV Neunkirchen a.B.	7	1270	**181**

SpVgg Heßdorf - SK Lauf/Pegnitz

2:1 (2:0)

von Silke Barthel

Die Spielvereinigung Heßdorf gewann ihr erstes Heimspiel nach der Winterpause gegen den SK Lauf knapp mit 2:1-Toren, wobei den Heßdorfern in der zweiten Halbzeit das Glück hold war. Die Partie begann nicht gerade verheißungsvoll für die Mannen von Trainer Tino Alkov, der wieder auf Straub und Weber verletzungsbedingt verzichten musste sowie auf sich selbst. Auch Fleischmann konnte nicht von Anfang an auflaufen und Nagel ging verletzt in das Spiel. Bereits nach fünf Minuten hatten die Gäste ihre erste Möglichkeit, als die heimische Abwehr noch nicht ganz auf ihrem Posten war. Doch danach agierte nur noch die Heßdorfer Mannschaft. Erst versuchte es Vogel nach Zuspiel von Linsenmeyer, doch konnte er diese fast schon hundertprozentige Chance nicht nutzen und versagte allein vorm gegnerischen Keeper (15.). Kurz danach gab es quasi die gleiche Situation – nur mit anderen Spielern: Bräunig kam allein vor dem Laufer Schlussmann zum Schuss, doch vertendelte er den Ball zu lange – und so war auch diese hochkarätige Chance vertan (19.). Im Gegenzug versuchte es der SK, doch kamen sie an Torwart Geisler nicht vorbei und mussten ihn mit einem Foul zu Fall bringen – dafür gab es Gelb für den Laufer Stürmer Rothaar (20.). Man merkte der jungen Heßdorfer Truppe an, dass sie ihre Chance für den Führungstreffer suchten – und ihre Mühen wurden belohnt: Kapitän Marxer setzte sich energisch gegen die Laufer Abwehr durch und wurde im Strafraum zu Fall gebracht, die Folge: es gab Elfmeter. Allerdings war der Rot-Verweis von Bittner dafür sehr hart, doch Schiedsrichter Hertlein berief sich auf die „letzte-Mann-Regel". Binder trat zum Strafstoß an und verwandelte sicher zur 1:0-Führung für die Spielvereinigung (27.). Danach agierten die Heßdorfer weiter nach vorne. Riedel, der eine gute Partie ablieferte, setzte sich energisch auf der rechten Seite durch, gab gekonnt auf Bräunig, doch konnte der gegnerische Torwart und ein Abwehrspieler noch auf der Linie klären (39.). Kurz vor der Halbzeit erhöhte Bräunig auf 2:0 nach einem platzierten Pass von Götz, Torwart Kaas war hier machtlos (42.). Nach der Halbzeit schien es, dass die Spielvereinigung in Überzahl das Spiel sicher nach Hause bringen sollte, doch schien die heimische Abwehr noch in der Kabine zu sein – und so fiel der 1:2-Anschlusstreffer durch Schober (46.). Durch dieses Tor fühlten sich die Gäste beflügelt und hofften auf weitere Ausrutscher auf Seiten der Heßdorfer Mannschaft. Leider war dies auch der Fall: zahlreiche Abspielfehler und wenige konsequente Zweikämpfe sahen die gut 170 Zuschauer bei der SpVgg. Es schien wie verhext und die Alkov-Truppe fasste einfach nicht mehr richtig Tritt im Spiel. Zum Glück für die Heßdorfer landete ein Freistoß von Lauf nur am Pfosten, wobei Torwart Geisler noch mit den Fingerspitzen dorthin rettete (68.). Erst kurz vor Spielende hatte die Heimelf noch einmal die Möglichkeit durch Höhn nach Pass von Bräunig, doch sein Konterlauf wurde jäh von Rothaar unterbrochen – er sah dafür nach wiederholtem Foul die Gelb-Rote Karte (88.). Am Ende kann man sagen, dass die Heßdorfer ihre Überzahl in der zweiten Halbzeit nicht ausnutzen konnten, aber trotzdem als glückliche Sieger vom Platz gingen.

Spielplan 2. Mannschaft

2	12.08. 18:30	**TSV Buch II**	- FSV Stadeln II	0 : 3
3	15.08. 13:00	ASV Vach II	- **TSV Buch II**	2 : 1
4	22.08. 13:00	**TSV Buch II**	- Türk Gücü Fürth	4 : 0
5	29.08. 15:00	DJK Falke Nbg.	- **TSV Buch II**	1 : 2
6	02.09. 18:30	**TSV Buch II**	- VfL Nürnberg	1 : 3
7	11.09. 16:00	DJK Nbg.-Eibach II	- **TSV Buch II**	3 : 3
8	19.09. 13:00	**TSV Buch II**	- TSV Altenberg	3 : 3
9	26.09. 13:00	ASV Fürth II	- **TSV Buch II**	0 : 2
10	03.10. 13:00	**TSV Buch II**	- FC Bayern Kickers II	1 : 1
11	10.10. 15:00	Jehona Nbg.	- **TSV Buch II**	5 : 0
12	17.10. 13:00	**TSV Buch II**	- SC Germania Nbg.	1 : 4
13	24.10. 15:00	DJK Eintr.Süd Nbg.	- **TSV Buch II**	1 : 5
1	14.11. 14:30	TSV Altenfurt	- **TSV Buch II**	2 : 4
2	21.11. 14:30	FSV Stadeln II	- **TSV Buch II**	1 : 4
15	06.03. 15:00	ATV Frankonia Nürnberg	- **TSV Buch II**	-- : --
1	13.03. 13:00	**TSV Buch II**	- TSV Altenfurt	1 : 3
5	20.03. 13:00	**TSV Buch II**	- DJK Falke Nbg.	-- : --
6	27.03. 15:00	VfL Nürnberg	- **TSV Buch II**	-- : --
7	03.04. 13:00	**TSV Buch II**	- DJK Nbg.-Eibach II	-- : --
8	10.04. 15:00	TSV Altenberg	- **TSV Buch II**	-- : --
9	17.04. 13:00	**TSV Buch II**	- ASV Fürth II	-- : --
3	23.04. 14:00	**TSV Buch II**	- ASV Vach II	-- : --
10	01.05. 13:00	FC Bayern Kickers II	- **TSV Buch II**	-- : --
11	08.05. 13:00	**TSV Buch II**	- Jehona Nbg.	-- : --
4	12.05. 18:30	Türk Gücü Fürth	- **TSV Buch II**	-- : --
12	15.05. 15:00	SC Germania Nbg.	- **TSV Buch II**	-- : --
13	22.05. 13:00	**TSV Buch II**	- DJK Eintr.Süd Nbg.	-- : --
15	05.06. 13:00	**TSV Buch II**	- ATV Frankonia Nürnberg	-- : --

Fritzl in der Kirche

Der Pfarrer predigt am Sonntag in der Kirche: "Unser Dorf muss unbedingt sauberer werden, der reinste Sündenpfuhl ist das hier! Als ich am Freitag in den Wald ging, erwischte ich IHN mit IHM, zehn Meter weiter erwischte ich SIE mit IHR!"
Sagt der kleine Fritzl zu seinem Kumpel in der Bank: "Nur gut, dass er nicht noch zehn Meter weiter in den Wald gegangen ist, sonst hätte er auch noch MICH mit MIR erwischt!"

www.sportreha-amwegfeld.de
Nadine Jezmann
Am Wegfeld 30
90427 Nürnberg-Buch
Tel. 0911 / 30 03 97 47

- Krankengymnastik
- Massagen
- Lymphdrainage
- Elektrotherapie
- Kiefergelenksbehandlung
- Wellness-Massagen
- Kursangebote
- Laktatmessungen
- Hausbesuche

SportReha am Wegfeld

Öffnungszeiten:
Mo. - Do. 8:00 - 20:00
Fr. 8:00 - 18:00
Samstag nach Vereinbarung

Spielplan 1. Mannschaft

1	31.07.	16:00	SV Schwaig	- **TSV Buch**	0 : 3
2	08.08.	15:00	**TSV Buch**	- FC Stein	1 : 4
4	14.08.	16:00	**TSV Buch**	- ASV Vach	0 : 2
5	22.08.	16:00	TV 48 Erlangen	- **TSV Buch**	0 : 1
6	25.08.	18:30	**TSV Buch**	- SC Uttenreuth	4 : 0
7	29.08.	15:00	SpVgg Heßdorf	- **TSV Buch**	2 : 5
3	01.09.	18:00	TSV Neunkirchen a.B.	- **TSV Buch**	0 : 1
8	04.09.	16:00	**TSV Buch**	- ASV Pegnitz	2 : 1
10	19.09.	15:00	**TSV Buch**	- TSV Burgfarrnbach	1 : 0
11	26.09.	15:00	Post SV Nbg.	- **TSV Buch**	0 : 1
12	03.10.	15:00	**TSV Buch**	- FC Bayern Kickers Nbg.	1 : 1
13	10.10.	15:00	SpVgg Hüttenbach	- **TSV Buch**	1 : 2
14	17.10.	15:00	**TSV Buch**	- TSV Röttenbach/ERH	5 : 0
15	24.10.	15:00	SpVgg Erlangen	- **TSV Buch**	1 : 1
16	31.10.	15:00	**TSV Buch**	- Cagri Spor Nbg.	3 : 0
17	06.11.	14:00	SK Lauf	- **TSV Buch**	0 : 1
1	14.11.	14:00	**TSV Buch**	- SV Schwaig	2 : 2
2	21.11.	14:00	FC Stein	- **TSV Buch**	1 : 1
5	06.03.	15:00	**TSV Buch**	- TV 48 Erlangen	3 : 0
6	13.03.	15:00	SC Uttenreuth	- **TSV Buch**	1 : 1
7	20.03.	15:00	**TSV Buch**	- SpVgg Heßdorf	-- : --
8	27.03.	15:00	ASV Pegnitz	- **TSV Buch**	-- : --
10	10.04.	15:00	TSV Burgfarrnbach	- **TSV Buch**	-- : --
11	17.04.	15:00	**TSV Buch**	- Post SV Nbg.	-- : --
3	23.04.	16:00	**TSV Buch**	- TSV Neunkirchen a.B.	-- : --
4	25.04.	15:00	ASV Vach	- **TSV Buch**	-- : --
12	01.05.	15:00	FC Bayern Kickers Nbg.	- **TSV Buch**	-- : --
13	08.05.	15:00	**TSV Buch**	- SpVgg Hüttenbach	-- : --
14	15.05.	15:00	TSV Röttenbach/ERH	- **TSV Buch**	-- : --
15	22.05.	15:00	**TSV Buch**	- SpVgg Erlangen	-- : --
16	29.05.	15:00	Cagri Spor Nbg.	- **TSV Buch**	-- : --
17	05.06.	15:00	**TSV Buch**	- SK Lauf	-- : --

Das heutige Spiel wird geleitet von:

SR: Hr. Michael Wolf
ASS1: Hr. Sebastian Seehofer
ASS2: Hr. Simon Winkler

2. Mannschaft

5. Spieltag (Rückrunde)

20.03. 13:00	TSV Buch II	-DJK Falke Nbg.	-:-
20.03. 13:00	ASV Vach II	-TSV Altenfurt	-:-
20.03. 15:00	DJK Eintr.Süd Nbg.	-TSV Altenberg	-:-
20.03. 15:00	Türk Gücü Fürth	-FSV Stadeln II	-:-
20.03. 15:00	ATV Frankonia Nürnberg	-VfL Nürnberg	-:-
20.03. 15:00	spielfrei	-DJK Nbg.-Eibach II	-:-
20.03. 15:00	Jehona Nbg.	-FC Bayern Kickers II	-:-
20.03. 16:00	SC Germania Nbg.	-ASV Fürth II	-:-

6. Spieltag (Rückrunde)

26.03. 16:00	DJK Nbg.-Eibach II	-ATV Frankonia Nürnberg	-:-
27.03. 13:00	FC Bayern Kickers II	-SC Germania Nbg.	-:-
27.03. 13:00	ASV Fürth II	-DJK Eintr.Süd Nbg.	-:-
27.03. 15:00	TSV Altenfurt	-Jehona Nbg.	-:-
27.03. 15:00	VfL Nürnberg	-TSV Buch II	-:-
27.03. 15:00	TSV Altenberg	-spielfrei	-:-
27.03. 15:00	DJK Falke Nbg.	-FSV Stadeln II	-:-
27.03. 15:00	Türk Gücü Fürth	-ASV Vach II	-:-

Pl.	Mannschaft	Sp.	s	u	n	Tore	Diff.	Pkt.
1.	VfL Nürnberg	16	14	1	1	51:16	35	**43**
2.	SC Germania Nbg.	16	10	2	4	48:26	22	**32**
3.	ASV Fürth II	15	10	2	3	34:18	16	**32**
4.	FC Bayern Kick...	16	8	3	5	27:26	1	**27**
5.	TSV Altenfurt	16	7	5	4	28:18	10	**26**
6.	FSV Stadeln II	16	7	3	6	37:19	18	**24**
7.	DJK Falke Nbg.	15	7	1	7	30:24	6	**22**
8.	TSV Buch II	15	6	3	6	32:32	0	**21**
9.	ATV Frankonia...	15	7	0	8	25:27	-2	**21**
10.	TSV Altenberg	16	5	4	7	28:30	-2	**19**
11.	Jehona Nbg.	16	5	4	7	25:33	-8	**19**
12.	DJK Nbg.-Eibac...	15	5	2	8	34:38	-4	**17**
13.	ASV Vach II	15	4	3	8	25:32	-7	**15**
14.	DJK Eintr.Süd ...	16	4	1	11	18:49	-31	**13**
15.	Türk Gücü Fürth	14	0	0	14	8:62	-54	**0**

Hotel Gasthof Höfler

Reutleser Str. 61
Nürnberg-Reutles
Tel 0911 9303960
www.hotel-hoefler.de
info@hotel-hoefler.de

Wir wünschen der Mannschaft
viel Erfolg !

elektro
INSTALLATION

thomas schubert
immelmannstraße 3
90478 nürnberg
tel. 0911 / 405877
fax 0911 / 4007696
mobil 0171 / 8070946
schubert-elektroinstallation@gmx.de

TIPPSPIEL

Nach Uttenreuth Saison 2010/11:

Pos.	Name	Pkt.	Pos.	Name	Pkt.
1	Leibold, Ulli	19	26	Opitz, Helmut	10
2	Schaller, Thomas	18	27	Riese, Sven	10
3	Giggi	17	28	Schaller, Michael	10
4	Lösel, Helmut	17	29	Leibold, Matthias	8
5	Krausser, Gerrit	16	30	Litz, Jörg	8
6	Fleischmann, Stefan	15	31	Metz, Lukas	8
7	Scherzer, Stefan	14	32	Wisch, Steffi	8
8	Awerkow, Nadja	13	33	Aubaret, Rainer	7
9	Drossel , Bernd	13	34	Hack, Helmut	7
10	Huber, Heinz	13	35	Link, Peter	7
11	Hulm, Toni	13	36	Meßthaler, Werner	7
12	Leibold, Adalbert	13	37	Müller, Gerhard	7
13	Awerkow, Jörg	12	38	Müller, Werner	7
14	Fleischmann, Rudi	12	39	Fleischmann, Chr. jun.	6
15	Troll, Ingrid	12	40	Leikauf, Wolfgang	6
16	Zischler, Stefan	12	41	Rottner, Thomas kl.	6
17	Hofmann, Michael	11	42	Schuhmann, Rene	6
18	Hulm, Edi	11	43	Berti	5
19	Lindner, Marco	11	44	Grau, Wolfgang	5
20	Nikolaus, Marc	11	45	Kohlen,Wilfried	5
21	Reichel, Thomas	11	46	Wisch, Matthias	5
22	Rössner, Toni	11	47	Benno1	4
23	Förter, Conny	10	48	Benno3	4
24	Jorgo	10	49	Kosu1	4
25	Lindner, Dieter	10	50	Mahlein, Sepp	4

Und wir haben ein Idol ….

Lichtwerbeanlagen • Schilder
Fahrzeugwerbung • Fahnen
Digitaldruck • Werbepylone
Schildersysteme • Displays
Spannbänder • Aufkleber
Werbetextilien • Werbeartikel
FÖRSTER werbung GmbH
Digitaldruck für den Außeneinsatz in allen Größen
In der Schmalau 24a 90427 Nürnberg Telefon 0911-3049 31
www.foerster-werbung.de

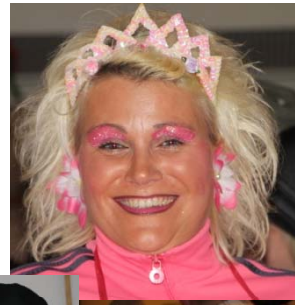
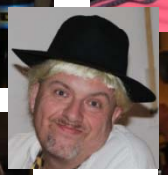
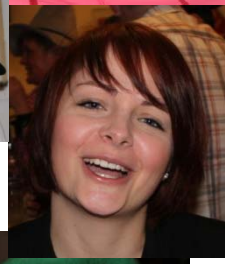

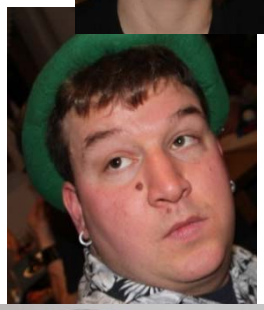

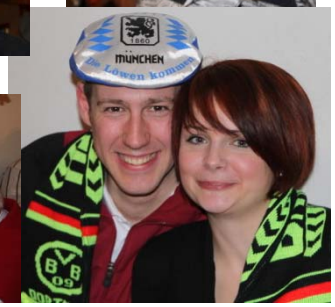
MÜNCHEN
Löwen kommen

TSV Buch
7
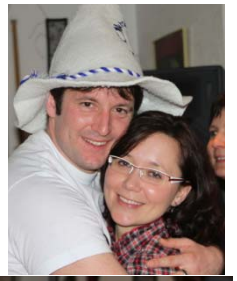
ML HEIZUNGSBAU
MATTHIAS LEIBOLD
BERATUNG · PLANUNG · AUSFÜHRUNG