sportplatz INFO

4. Spieltag RR · 09.04. 2012

Bezirksoberliga Mittelfranken

BSC Erlangen

Kreisklasse 5 2. Mannschaft

Tuspo Nürnberg (auswärts)

Der letzte Spieltag (Hersbruck) ist in diesem Heft nicht berücksichtigt.

Wir begrüßen die Schiedsrichter der heutigen Partie:

- **SR Hr. Brandon Gonzales**
- **ASS1: Fr. Annette Raith**
- **ASS2: Hr. Sebastian Segmüller**

TSV NÜRNBERG BUCH 1921 e.V.

Unser heutiger Gegner

Büchenbacher SC Erlangen

Gründungsjahr: 1919 · Mitglieder: 600 · Farben: Rot-Schwarz
Abteilungen: Fußball, Tennis, Kegeln

Die letzten Spiele

S		FV 1923			
U			BSC		
N	BSV			TSV	SG Quelle Fürth

31.03.12	BSC Erlangen - SC 04 Schwab.	0:3
25.03.12	SG Quelle Fürth - BSC Erlangen	2:1
17.03.12	BSC Erlangen - TSV Kornburg	1:2
11.03.12	BSC Woffenbach - BSC Erlangen	2:2
26.11.11	BSC Erlangen - FV Wendelstein	1:0
19.11.11	Baiersdorfer SV - BSC Erlangen	2:0

Top-Torschützen

1.	**Marco Müller** (23)	**15** (1)
2.	**Jacub Dydowicz** (28)	**5** (1)

Wechsel in der Winterpause:

BSC Erlangen

Rein gar nichts hat sich beim BSC getan, der den fünften Platz auf alle Fälle halten will.

TSV Kader für das heutige Spiel

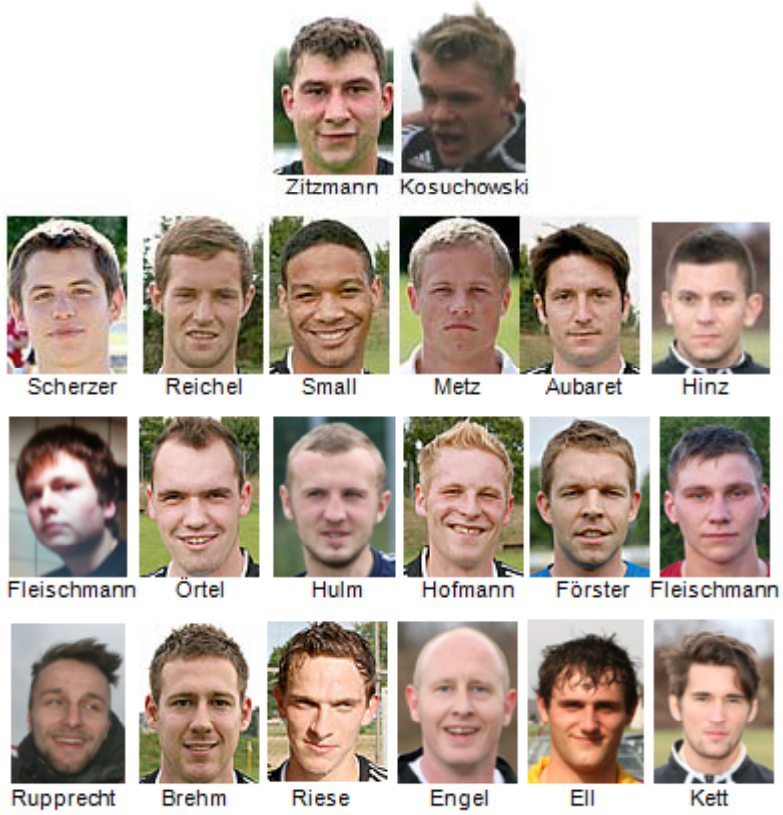

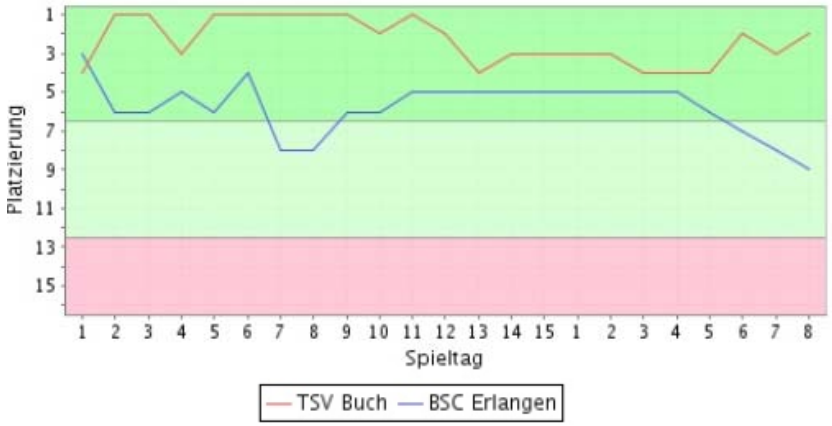

Spielballspenden 2011/12

Hier eine Übersicht, über alle Spielballspenden

1. Spielball gegen Ansbach II von Thomas Rottner
2. Spielball gegen Zirndorf von Albin Gießwein
3. Spielball gegen ASV Vach von Weber Felix
4. Spielball gegen FSV Stadeln von Reichel Paul
5. Spielball gegen Hersbruck von W.B.a.B.
6. Spielball Gegen Feucht von Helmut Lösel
7. Spielball gegen Roth vom CSU Ortsverband-**Neunhof-Kraftshof-Buch**
8. Spielball gegen Seligenporten von Aubaret Paul
9. Spielball gegen Wendelstein von Hofer Werner
10. Spielball gegen BSC Erlangen von **Leibold Arno**
11. Spielball gegen Woffenbach von Erkel Herbert
12. Spielball gegen Kornburg von Jürgen Wölfel
13. Spielball gegen Quelle Fürth von unserm Wirten Georgi
14. Spielball gegen Schwabach 04 von Stefan Fleischmann
15. Spielball und letzten BOL Ball gegen Baiersdorf von Libbi

Spielballsponsoring:

Der heutige Spielball wurde gesponsert von

unserem treuen Fan

Arno Leibold

Dankeschön

Herausgeber:
TSV Nürnberg-Buch 1921 e. V., Am Wegfeld 41, 90427 Nürnberg
Tel. 09 11 / 38 16 51, Fax 09 11 / 9 38 51 92
Layout: Matthias Leibold
Auflage: 150 Stück
Erscheinungsweise: 14tägig (Heimspiele)
Redaktion und Anzeigen: Matthias Leibold, Tel. 09 11 / 30 18 37
Preis: mit den Eintrittsgeldern abgegolten

Der Trainer der 1. Mannschaft hat das Wort:

Herzlich willkommen zu unserem zwölften Heimspiel am Ostermontag gegen den BSC Erlangen.
22 Spiele, 45 Punkte, 48:20 Tore. Vielen fällt da ein Lied von Wolfgang Ambros ein, das heißt: „ Zwickts mi, i glab i tram“. Aber es ist kein Traum. Was euere Bucher Jung`s in dieser Saison leisten ist aller Ehren wert. Wir sind bestimmt nicht die spielerisch beste Mannschaft der BOL aber die Jung`s holen in jedem Spiel das Maximum aus sich heraus, halten sich meistens an die Vorgaben und haben im letzten Jahr unheimlich dazugelernt. Im Moment passt einfach vieles bei uns und wir sind auf einem guten Weg.
Dass wir dazugelernt haben zeigte die Partie letzte Woche gegen Kornburg. Im Hinspiel wurden wir mit Kreislaufproblemen und Schwindelgefühlen und einen viel zu niedrigen 1:2 Endergebnis in die Kabine geführt. Diesmal ging es den Kornburgern so. Von der ersten Minute an wollte die Mannschaft den Dreier. Auch ohne unseren Abwehrchef Thomas Reichel spielten wir phasenweise tollen Fußball. Edi Hulm opferte sich fürs Abwehrzentrum und war danach überrascht, wie fit man nach einen Spiel noch sein kann. Stefan Scherzer schaltete seine Gegenspieler aus, Luggi Metz spielte mal wieder fast ohne Fehler und Stefan Fleischmann machte nach einem Durchhänger wieder eine starke Partie. Sein Bruder Christian hatte die wichtigste Rolle, er musste die Schaltzentrale der Gäste ausschalten. Jackson Ruziski hätte wohl lieber seinen A-Platz gemäht, denn wo auch immer der Platzwart der Kornburger auftauchte, Christian war schon dort. Und wenn nicht, half Giggi Oertel aus. Übrigens, Ruziski ist wirklich nebenbei Platzwart! Und vorne wirbelte unser Triumvirat Hofmann, Ell, Brehm und Riese. War schon schön an zu sehen, in welchem Tempo wir die Angriffe fuhren. Auch die Spieler die eingewechselt wurden fügten sich nahtlos ins Mannschaftsgefüge ein, so dass Marco Zitzmann nur eine Parade zeigen musste, die aber sehr wichtig war. Das einzige was man vielleicht bemängeln kann, war die Chancenverwertung, aber das ist wirklich jammern auf aller höchsten Niveau. Acht Spiele vor Schluss haben wir nun 10 Punkte Vorsprung auf Platz sieben. Ein warnendes Beispiel sollte uns aber der ruhmreiche Club sein, der vor ein paar Wochen den Abstiegskampf für beendet erklärte und jetzt wieder mitten drin statt nur dabei ist. Aber wir sind natürlich in einer etwas anderen Situation, denn warum sollten wir jetzt auf einmal kein Spiel mehr gewinnen? Doch man sollte das Fell des Bären nicht verteilen bevor er erlegt ist.
Der heutige Gast aus Erlangen kämpft um die direkte Qualifikation zur Landesliga und war bis zur Winterpause auch meistens in den Top Sechs vertreten. Seit der Pause ist etwas Sand im Getriebe. Wir wollen die Schlappe aus der Vorrunde wieder wett machen, als wir unglücklich kurz vor Schluss das 0:1 hinnehmen mussten und die erste Niederlage der Bucher BOL-Geschichte, **mit dubiosen Begleitumständen,** war passiert. Heute werden wir wieder von Anfang an Gas geben und zeigen, warum wir in elf Heimspielen zehnmal als Sieger vom Platz gingen. Trotzdem werden wir wie immer auch auf äußerste Disziplin wert legen, denn ohne die geht es nicht. Und außerdem werden unsere Zuschauer wieder wie eine eins hinter der Truppe stehen, davon bin ich überzeugt. Denn sie hat es verdient. Wie oben erwähnt, sind wir vielleicht nicht die Beste, aber bestimmt die billigste BOL-Mannschaft mit einen bärige Zusammenhalt.
Also Bucher Jung`s, auf geht`s, kämpfen und siegen.
Euer Landi

Kornburg geht in Buch baden

Fußball-BOL: Beck-Elf war mit der 0:4-Pleite noch gut bedient

In der entscheidende Phase der Bezirksoberliga-Saison, wenn sich die Konkurrenz in Sachen Landesliga-Aufstieg so langsam in Position bringt, scheint dem TSV Kornburg offensichtlich die Luft auszugehen. Nach der ärgerlichen Heimpleite gegen Woffenbach kassierte die Elf von Trainer Florian Beck bei einem heißen Kandidaten um den Direktaufstieg in die Landesliga, dem TSV Buch, eine 0:4 (0:2)-Niederlage, die sogar noch deutlicher hätte ausfallen können.

In der Hinrunde hatten die Kornburger noch einen verdienten 2:1-Erfolg gefeiert, doch am Sonntag waren die Bucher in allen Belangen überlegen, während sich die Gäste erschreckend schwach präsentierten und „in dieser Verfassung keine Chance auf den so wichtigen sechsten Platz“ haben dürften, wie auch Kornburgs Trainer Florian Beck zugeben musste.

Schon in der 13. Minute gingen die Gastgeber durch den Freistoßtreffer von Eduard Hulm in Führung, Sven Riese legte in der 28. Minute zum Pausenstand von 2:0 nach. In der zweiten Halbzeit das gleiche Bild: Buch spielte aggressiv nach vorne und suchte die schnelle Entscheidung. In der 64. Minute verlor Matthias Hartmann das Leder an Stefan Fleischmann, und dessen Flanke vollstreckte Goalgetter Udo Brehm.

Für den vierten Treffer für die Heimelf sorgten die Gäste dann selbst, denn Unglücksrabe Hartmann fiel das Leder im eigenen Strafraum vor die Füße, und von ihm prallte er schließlich ins eigene Tor (68.). Trotz weiterer Chancen für die Gastgeber wollte kein weiterer Treffer in diesem einseitigen Spiel mehr fallen.
TSV Buch: Zitzmann, Scherzer, Oertel, Metz, S. Fleischmann, Ch. Fleischmann, Ell (70. Förster), Hulm, Brehm, Hofmann (64. Small), Riese (79. Aubaret)

TSV Kornburg: Pannemann, Kepeschziuk (46. Hartmann), Weidmann, Richert, Djonbalic, Lausecker, Exner, Ruziski, Bömoser (75. Stachulla), Schwendinger (68. Edenharter), Sieber

Tore: 1:0 Hulm (13.), 2:0 Riese (28.), 3:0 Brehm (64.), 4:0 Hartmann (68., Eigentor). SR: Gscheidl (SV Weiherhof). Zuschauer: 240.

Der Spielführer hat das Wort:

Hallo und herzlich willkommen zum Nachholspiel gegen den BSC Erlangen am heutigen Ostermontag!
Das Heimspiel letzte Woche gegen den TSV Kornburg lässt sich mit zwei Worten sehr treffend beschreiben: **Revanche geglückt**!
…und wie!! Spielten uns die Kornburger im Hinspiel nahezu über die komplette Spielzeit an die Wand, so hatten sie dieses mal über weite Strecken das Nachsehen. Nach hinten arbeiteten wir wie schon so oft in dieser Saison herausragend und vorne wurde Chance für Chance herausgespielt! Das die ein oder andere hochkarätige davon nicht genutzt wurde ist ärgerlich, bei einem Endresultat von 4:0 jedoch leichter zu verkraften. Das ist dann tatsächlich Kritik auf einem ganz hohen Niveau, denn wir haben es geschafft, einen sehr ambitionierten BOL-Verein mit herausragenden Einzelkönnern die Grenzen aufzuzeigen und die drei Punkte bei uns zu behalten. Und nur das zählt! Kompliment also an die ganze Mannschaft! Ein sensationeller Erfolg und einfach ein geiler Tag für den TSV Buch!!!
Ein Extralob haben sich auf jeden Fall die beiden Fleischmänner verdient. Stefan spielte sich in beeindruckender Art und Weise aus seinem kleinen Formtief der letzten Spiele und war defensiv wie offensiv unglaublich stark. Auch Christian hat eine herausragende Leistung gezeigt: er nahm über die kompletten 90 Minuten den Spielgestalter (Ruzinski) aus dem Spiel - und das ist definitiv keine leichte Aufgabe, denn der Ex-Profi verfügt immer noch über enorme Qualitäten! Edi, auf einer für ihn ungewohnten Position als Reichel-Ersatz und Sven waren ebenfalls bärenstark. Diese vier ragten meines Erachtens aus einer sowieso schon enorm starken Mannschaft noch ein bisschen heraus!!!
Egal wie das Spiel in Hersbruck endet (bei Redaktionsschluss noch nicht gespielt) sind wir auf einem sehr sehr guten Weg – allerdings auch noch nicht am Ziel. Wir spielen noch nicht in der Landesliga. In den restlichen 8 Partien sind noch 24 Punkte zu vergeben. Gehen wir unseren Weg Schritt für Schritt weiter, dann bin ich davon überzeugt, dass aus unseren Träumen am Ende Realität wird! Dafür müssen aber ALLE arbeiten, zusammenhalten und zeigen, dass sie Bucher Jungs sind! Nur so geht es, das haben wir die gesamte Spielzeit über gesehen- also machen wir auch so weiter Jungs!
Nun zum heutigen Gegner: der BSC Erlangen ist alles andere als gut ins Jahr 2012 gestartet. Drei Niederlagen am Stück führten zuletzt dazu, dass sie ihre gute Ausgangsposition, die sie vor der Winterpause inne hatten, schnell verspielten. Trotzdem wissen wir genau um die Stärken dieser Mannschaft. Aber wir kennen auch unsere Stärken! Es wird ein Kampfspiel mit vielen intensiven Zweikämpfen- darauf können wir uns einstellen. Wir werden wieder an unsere Grenzen gehen müssen! Dann haben wir gute Chancen auch dieses Heimspiel zu gewinnen.
Also Jungs, auf geht’s zum nächsten Heimdreier ! Lasst uns zusammen rennen, spielen und fighten, so dass es ein toller und erfolgreicher Ostermontag für den TSV Buch wird! Zeigen wir auch den Büchenbachern, wer die Bucher Jungs sind….
Den Schiedsrichtern wünsche ich eine gute Leistung und ein glückliches Händchen, den Zuschauern ein faires und mitreißendes Spiel und uns natürlich die drei Punkte!! ;-)
Beste Grüße
Udo Brehm

Form-Barometer

Pl.	Team	Tore	Pkt	letzte 4 Sp.
1.	TSG 08 Roth	9:3	12	
2.	TSV Buch	12:3	10	
3.	SV Seligenporten 2	8:5	9	
4.	SC 04 Schwabach	11:3	8	
5.	1. SC Feucht	9:5	7	
6.	SG Quelle Fürth	5:4	6	
	TSV Kornburg	5:8	6	
8.	FSV Stadeln	11:8	5	

Top-Torschützen

1	**Udo Brehm** (25)	TSV Buch	**17** (5)
	Enrico Cescutti (34)	Baiersdorfer SV	**17** (2)
	Benjamin Pommer (23)	ASV Vach	**17** (2)
4	**Marco Müller** (23)	BSC Erlangen	**15** (1)
5	**Heiko Redl** (26)	ASV Zirndorf	**14** (0)
6	**Gerhard Strobel** (24)	FSV Stadeln	**13** (0)

Fairness-Tabelle

Pl.	Team	Sp.			Pkt.
1.	TSG 08 Roth	21	1	1	8
2.	SG Quelle Fürth	21	3	0	9
3.	ASV Vach	21	0	2	10
4.	TSV Buch	22	2	1	11
5.	Baiersdorfer SV	22	1	2	13

TSV Buch		BSC Erlangen
2	Tabellenposition	9
45	Punkte	33
22	Spiele	22
48:20	Tore	35:36
2,18:0,91	Tore/Spiel	1,59:1,64
14 (63,64%)	Siege	9 (40,91%)
6:1 FV Wendelstein (H)	Höchster Sieg	5:2 TSV Kornburg (A)
5 (22,73%)	Niederlagen	7 (31,82%)
3:4 TSG 08 Roth (H)	Höchste Niederlage	0:6 1. SC Feucht (H)
1 Siege(e) 4 Sp. o. Niederlage	Aktuelle Serie	0 Siege(e) 0 Sp. o. Niederlage

Statistische Daten zur Liga

Spiele			
gesamt	Heimsiege	Unentschieden	Auswärtssiege
176	**74** (42%)	**34** (19%)	**68** (39%)

Tore		
gesamt	Heimtore	Auswärtstore
623 (Ø3,54)	**322** (52% Ø1,83)	**301** (48% Ø1,71)

Höchster Heimsieg

ASV Vach - SpVgg Ansbach II 7:0 (3. Spieltag Hinrunde)

Höchster Auswärtssieg

SpVgg Ansbach II - 1. SC Feucht 1:9 (6. Spieltag Hinrunde)

Die meisten Tore

SpVgg Ansbach II - 1. SC Feucht 1:9 (6. Spieltag Hinrunde)

Zuschauer-Tabelle

Pl.	Team	Sp.	ges.	Ø
1.	FSV Stadeln	11	4050	**368**
2.	TSV Buch	11	3278	**298**
3.	ASV Vach	10	2850	**285**
4.	1. SC Feucht	9	2260	**251**
5.	SG Quelle Fürth	12	2120	**176**
6.	ASV Zirndorf	11	1910	**173**

BOL Mittelfranken 11/12
Erwachsene männlich Bezirksoberliga Mittelfranken
SMS-Liganummer: 22210006

Tabelle ohne dem Hersbrucker Spiel !!!

4. Spieltag (Rückrunde)

03.03. 15:00	FSV Stadeln	-SpVgg Ansbach II	2:0
09.04. 15:00	FC Hersbruck	-SV Seligenporten II	- :-
09.04. 15:00	1. SC Feucht	-SC 04 Schwabach	- :-
09.04. 15:00	TSG 08 Roth	-SG Quelle Fürth	- :-
09.04. 15:00	Baiersdorfer SV	-TSV Kornburg	- :-
09.04. 15:00	FV Wendelstein	-BSC Woffenbach	- :-
09.04. 15:00	ASV Vach	-ASV Zirndorf	- :-
09.04. 15:00	TSV Buch	-BSC Erlangen	- :-

10. Spieltag (Rückrunde)

13.04. 19:00	1. SC Feucht	-FC Hersbruck	-:-
14.04. 16:00	BSC Woffenbach	-SV Seligenporten II	-:-
14.04. 16:00	TSG 08 Roth	-FSV Stadeln	-:-
14.04. 16:00	BSC Erlangen	-SpVgg Ansbach II	-:-
15.04. 15:00	Baiersdorfer SV	-ASV Vach	-:-
15.04. 15:00	FV Wendelstein	-ASV Zirndorf	-:-
15.04. 15:00	TSV Buch	-SG Quelle Fürth	-:-
15.04. 15:00	TSV Kornburg	-SC 04 Schwabach	-:-

Pl.	Mannschaft	Sp.	s	u	n	Tore	Diff.	Pkt.
1.	1. SC Feucht	21	14	4	3	56:21	35	**46**
2.	TSV Buch	22	14	3	5	48:20	28	**45**
3.	SC 04 Schwabach	22	13	5	4	53:23	30	**44**
4.	SG Quelle Fürth	22	12	8	2	45:25	20	**44**
5.	TSG 08 Roth	22	12	2	8	51:42	9	**38**
6.	FSV Stadeln	23	10	5	8	54:32	22	**35**
7.	ASV Zirndorf	22	11	2	9	44:44	0	**35**
8.	Baiersdorfer SV	22	9	7	6	34:23	11	**34**
9.	BSC Erlangen	22	9	6	7	35:36	-1	**33**
10.	TSV Kornburg	22	10	2	10	31:36	-5	**32**
11.	SV Seligenport...	21	8	4	9	35:44	-9	**28**
12.	ASV Vach	22	7	3	12	39:38	1	**24**
13.	BSC Woffenbach	22	5	5	12	31:47	-16	**20**
14.	FC Hersbruck	22	4	4	14	30:58	-28	**16**
15.	FV Wendelstein	22	3	5	14	21:48	-27	**14**
16.	SpVgg Ansbach II	23	1	3	19	16:86	-70	**6**

Eine Ehefrau erfährt, dass Ihr Mann nach einem Verkehrsunfall im Spital liegt.

Sie ins Taxi und hin zu Ihm, als Sie zu Ihrem Mann ins Krankenzimmer kommt, erzählt Sie Ihm, dass Sie sich sehr beeilt hat um ein Taxi zu bekommen.

>> In der Eile hat Sie Ihre Handtasche zu Hause vergessen

Stell Dir vor ich keine Handtasche, kein Geld für das Taxi, meint der Taxichauffeur:

„Entweder Sie blasen mir einen, oder Sie singen mir was vor“

Fragt der Mann "und was hast Du Ihm denn vor gesungen ?"

Sie: "Glaubst Du wirklich, das mir, wenn Du im Spital liegst, zum singen zu mute war ?"

Lichtwerbeanlagen • Schilder
Fahrzeugwerbung • Fahnen
Digitaldruck • Werbepylone
Schildersysteme • Displays
Spannbänder • Aufkleber
Werbetextilien • Werbeartikel
FÖRSTER werbung GmbH
Digitaldruck für den Außeneinsatz in allen Größen
In der Schmalau 24a 90427 Nürnberg Telefon 0911-3049 31
www.foerster-werbung.de

www.sportreha-amwegfeld.de
Nadine Jezmann
Am Wegfeld 30
90427 Nürnberg-Buch
Tel. 0911 / 30 03 97 47
• Krankengymnastik
• Massagen
• Lymphdrainage
• Elektrotherapie
• Kiefergelenksbehandlung
• Wellness-Massagen
• Kursangebote
• Laktatmessungen
• Hausbesuche
SportReha am Wegfeld
Öffnungszeiten:
Mo. - Do. 8:00 - 20:00
Fr. 8:00 - 18:00
Samstag nach Vereinbarung

Kreisklasse 5

KK-Gr 5 N/F
Kreisklasse männlich KK 5 Erwachsene Mittelfranken
Nürnberg/Frankenhöhe
SMS-Liganummer: 2221061132

6. Spieltag (Rückrunde)

07.04. 14:00	ASV Vach II	-SF Großgründlach	-:-
09.04. 15:00	spielfrei	-DJK Falke Nbg.	-:-
09.04. 15:00	TSV Altenberg	-SG 83 Nürnbg-Fürth II	-:-
09.04. 15:00	SC Germania Nbg.	-ASV Fürth II	-:-
09.04. 15:00	Tuspo Nürnberg	-TSV Buch II	-:-
09.04. 15:00	FC Bayern Kickers II	-FSV Stadeln II	-:-
09.04. 15:00	ATV Frankonia Nürnberg	-FC Stein II	-:-
09.04. 15:00	TSV Altenfurt	-SV Eyüp Sultan N.	-:-

7. Spieltag (Rückrunde)

15.04. 13:00	TSV Buch II	-spielfrei	-:-
15.04. 13:00	FC Stein II	-Tuspo Nürnberg	-:-
15.04. 13:00	FC Bayern Kickers II	-TSV Altenfurt	-:-
15.04. 14:00	SG 83 Nürnbg-Fürth II	-ASV Vach II	-:-
15.04. 15:00	DJK Falke Nbg.	-TSV Altenberg	-:-
15.04. 15:00	SV Eyüp Sultan N.	-ATV Frankonia Nürnberg	-:-
15.04. 15:00	FSV Stadeln II	-SC Germania Nbg.	-:-
15.04. 15:00	SF Großgründlach	-ASV Fürth II	-:-

Pl.	Mannschaft	Sp.	s	u	n	Tore	Diff.	Pkt.
1.	ATV Frankonia ...	19	11	4	4	58:26	32	**37**
2.	SV Eyüp Sultan N.	19	11	3	5	56:34	22	**36**
3.	TSV Altenberg	18	9	7	2	45:22	23	**34**
4.	TSV Altenfurt	19	9	5	5	34:22	12	**32**
5.	SC Germania Nbg.	18	10	1	7	50:37	13	**31**
6.	DJK Falke Nbg.	19	8	6	5	45:40	5	**30**
7.	FC Stein II	19	7	6	6	45:44	1	**27**
8.	ASV Vach II	17	8	2	7	34:27	7	**26**
9.	SG 83 Nürnbg-F...	18	5	9	4	34:31	3	**24**
10.	FC Bayern Kick...	19	7	3	9	31:36	-5	**24**
11.	SF Großgründlach	18	6	4	8	30:47	-17	**22**
12.	Tuspo Nürnberg	19	6	2	11	41:38	3	**20**
13.	FSV Stadeln II	19	4	8	7	29:40	-11	**20**
14.	TSV Buch II	19	5	5	9	25:39	-14	**20**
15.	ASV Fürth II	18	0	1	17	12:86	-74	**1**

2. Mannschaft

Leicht verbessert präsentierten wir uns im Vergleich zum Altenfurt-Speil gegen den Tabellenführer ATV Frankonia. Wir wollten versuchen aus einer kompakten Abwehr heraus nicht viel zulassen und selbst einige Konter setzen.
So konnten wir den Gegner weitestgehend von unserem Tor fern halten, es kam in der 1. Halbzeit kaum zu nennenswerten Chancen. So viel das 0:1 nach einem Freistoß von der Seitenlinie den unser Spieler unbedrängt und unhaltbar für Daut ins eigene Tor köpfte. Das 0:2 fiel nach einem 50m-Pass, hierbei sah die Innenverteidigung ganz schlecht aus.
Unmittelbar vor dem Pausenpfiff hatten wir eine Doppelchance zum Anschluss doch zuerst klärte der Torhüter und den Nachschuss setzten wir über das Tor.
Etwas offensiver aufgestellt gingen wir die 2. Halbzeit an und waren auch feldüberlegen, kamen jedoch nur zu einer Möglichkeit die wir jedoch leichtfertig vergaben.
Nachdem Alex Hinz nach einem Foul von mehren Gegenspielern angegriffen wurde entwickelte sich eine größere Rangelei. Der Schiri – der uns sicherlich nicht bevorteilte – stellte Hinz vom Platz und die Angreifer gingen mit einer gelben Karte leer aus; eine Unverschämtheit und auch die Vorentscheidung.
Kurz vor Spielschluss fingen wir uns noch einen Konter ein.
Natürlich schmerzen die Ausfälle von Assmann, Awerkow, Bernik, Engel, Kestler, Kirakosian, Lindner, Mahlein, Müller, Schaller, Schubert, Tomic, Weber sowie den Langzeitverletzten Rottner, Schmidtsiller und Wolf auf Dauer doch etwas. Aber Jammern ist jetzt nicht angesagt, auch mit dem vorhandenen Material ist der Klassenerhalt zu schaffen.
Heute bei Tuspo Nürnberg geht es gegen einen direkten Konkurrenten im Kampf um den Nichtabstieg. Hier sollten wir schon mal wieder punkten um nicht den Anschluss zu verlieren.
In diesem Sinne uns und der 1. Mannschaft viel Glück und Erfolg und zusammen sechs Punkte!

Spielplan 1. Mannschaft

Nr.	Datum	Heim		Gast	Erg.
1	31.07.11 15:00	**TSV Buch**	-	SpVgg Ansbach II	1 : 0
15	07.08.11 15:00	FV Wendelstein	-	**TSV Buch**	0 : 4
17	14.08.11 15:00	**TSV Buch**	-	ASV Zirndorf	3 : 0
30	19.08.11 19:00	BSC Erlangen	-	**TSV Buch**	1 : 0
33	28.08.11 15:00	**TSV Buch**	-	ASV Vach	2 : 1
45	04.09.11 16:00	BSC Woffenbach	-	**TSV Buch**	0 : 2
49	09.09.11 17:45	**TSV Buch**	-	FSV Stadeln	4 : 2
60	18.09.11 15:00	TSV Kornburg	-	**TSV Buch**	2 : 1
65	25.09.11 15:00	**TSV Buch**	-	FC Hersbruck	2 : 1
75	02.10.11 15:00	SG Quelle Fürth	-	**TSV Buch**	0 : 0
81	09.10.11 15:00	**TSV Buch**	-	1. SC Feucht	3 : 1
90	15.10.11 15:00	SC 04 Schwabach	-	**TSV Buch**	2 : 1
97	23.10.11 15:00	**TSV Buch**	-	TSG 08 Roth	3 : 4
105	30.10.11 15:00	**TSV Buch**	-	SV Seligenporten II	2 : 1
120	05.11.11 16:00	Baiersdorfer SV	-	**TSV Buch**	0 : 0
121	13.11.11 14:00	SpVgg Ansbach II	-	**TSV Buch**	0 : 2
135	20.11.11 14:00	**TSV Buch**	-	FV Wendelstein	6 : 1
137	26.11.11 14:00	ASV Zirndorf	-	**TSV Buch**	1 : 0
153	11.03.12 15:00	ASV Vach	-	**TSV Buch**	0 : 2
165	18.03.12 15:00	**TSV Buch**	-	BSC Woffenbach	4 : 1
169	24.03.12 15:00	FSV Stadeln	-	**TSV Buch**	2 : 2
180	01.04.12 15:00	**TSV Buch**	-	TSV Kornburg	4 : 0
185	07.04.12 16:00	FC Hersbruck	-	**TSV Buch**	-- : --
150	09.04.12 15:00	**TSV Buch**	-	BSC Erlangen	-- : --
195	15.04.12 15:00	**TSV Buch**	-	SG Quelle Fürth	-- : --
201	20.04.12 19:00	1. SC Feucht	-	**TSV Buch**	-- : --
210	28.04.12 16:00	**TSV Buch**	-	SC 04 Schwabach	-- : --
217	05.05.12 16:00	TSG 08 Roth	-	**TSV Buch**	-- : --
225	12.05.12 16:00	SV Seligenporten II	-	**TSV Buch**	-- : --
240	19.05.12 16:00	**TSV Buch**	-	Baiersdorfer SV	-- : --

Ein junger, gutaussehender Mann kommt in die Apotheke und sagt zur Apothekerin mit leidender Miene:
"Ich habe eine Dauererektion. Was können Sie mir da geben?"

Die Apothekerin überlegt kurz und antwortet dann: "Freies Wohnen und drei Mahlzeiten am Tag!"

Polizist: "Was haben Sie denn getrunken?"
Autofahrer: "Schreib a Kistn Bier, weil Champagner kannst eh ned schreiben!"
Polizist: "Ihr Name?"
Autofahrer: "Zscherboinsky-Crzcypierzak!"
Polizist: "Wie schreibt man das?"
Autofahrer: "Mit Bindestrich!"

Eine Ehefrau fährt alleine in den Skiurlaub nach Salzburg und lernt auch sehr schnell einen Mann kennen. Sie landen sofort im Bett.
Sie lieben sich und fahren Ski.
Nach einer Woche fragt sie: "Wie heißt du eigentlich?" - "Ich heiße Hermann!"
Sie:" Und wie ist dein Nachname?" - "Das erzähle ich dir lieber nicht. Es wird nur Schwierigkeiten geben -
und außerdem lachen alle, die meinen Nachnamen hören."
Sie:" Ich lache ganz sicher nicht. Bitte, bitte sag ihn mir!"
Er zögert und sagt dann schließlich: "Okay, ich heiße Neuschnee!"
Sie versucht sich noch kurz zusammenzureißen und kann schließlich nicht mehr anders -
sie kriegt sich nicht mehr ein und lacht sich halb tot.
Er: "Siehst du, ich habe es gewusst! Auch du lachst übr meinen Nachnamen!"
Sie: "Nein, ich lache nicht über den Namen, sondern darüber, dass mein Mann
beim Abschied sagte: 'Ich wünsche dir einen schönen Schiurlaub und jeden Tag 20 Zentimeter Neuschnee!'"

Hotel Gasthof Höfler

Reutleser Str. 61
Nürnberg-Reutles
Tel 0911 9303960
www.hotel-hoefler.de
info@hotel-hoefler.de

Wir wünschen der Mannschaft
viel Erfolg !

elektro
INSTALLATION
schubert

thomas schubert
immelmannstraße 3
90478 nürnberg
tel. 0911 / 405877
fax 0911 / 4007696
mobil 0171 / 8070946
schubert-elektroinstallation@gmx.de

TIPPSPIEL

Stand 26.03.2012 (wegen Erholungsurlaub)

Pos.	Name	Pkt.	Pos.	Name	Pkt.
1	**Awerkow, Jörg**	**19**	31	Düngfelder, Gerhard 1	8
2	**Drossel , Bernd**	**19**	32	Haubner, Peter	8
3	**Litz, Jörg**	**19**	33	Leibold, Matthias	8
4	Fleischmann, Rudi	18	34	Meßthaler, Werner	8
5	Schaller, Thomas	18	35	Hofmann, Michael	7
6	Lösel, Helmut	17	36	Kleineisel, Peter	7
7	Reichel, Annette	17	37	Müller, Jürgen	7
8	Riese Carmen	17	38	Opitz, Helmut	7
9	Troll, Ingrid	16	39	Rottner, Thomas sen.	7
10	Benno1	15	40	Schaller, Michael	7
11	Huber, Heinz	15	41	Urbat, Christian	7
12	Leibold, Ulli	15	42	Birkl, Philipp	6
13	Fleischmann, Stefan	14	43	Fleischmann, Chr. sen.	6
14	Feix, Norbert	13	44	Grau, Wolfgang	6
15	Jezmann, Nadine	13	45	Hulm, Toni	6
16	Link, Peter	13	46	Lindner, Dieter	6
17	Reichel, Thomas	13	47	Müller, Werner	6
18	Giggi	12	48	Rottner, Thomas kl.	6
19	Fleischmann, Chr. jun.	11	49	Scherzer, Stefan	6
20	Förter, Conny	11	50	Schindler, Gerdi	6
21	Jorgo	11	51	Ell , Oliver	5
22	Hulm, Edi	10	52	Hack, Helmut	5
23	Kosu1	10	53	Sippel Willi	5
24	Leikauf, Wolfgang	10	54	Wisch, Steffi	5
25	Riese, Sven	10	55	Wölfel, Richard	5
26	Benno2	9	56	Zischler, Stefan	5
27	Kohlen,Wilfried	9	57	Abram, Stefan	4
28	Mahlein, Sepp	9	58	Besold, Werner	4
29	Metz, Lukas	9	59	Boss, Georg 1	4
30	Abram, Reinhold	8	60	Fleischmann, Julia	4

Das Tippspiel wird in der neuen Saison von **Anna Mese** durchgeführt.
Bitte unterstützt sie und tippt fleißig.

Spieleinsätze 1. Mannschaft (Stand: 02.04.2012)

Aubaret Rainer	447
Brehm Udo	266
Fleischmann Stefan	84
Fleischmann Christian	60
Förster Andre	42
Hofmann Michael	195
Hulm Toni	49
Litz Jörg	296
Metz Lukas	49
Oertel Christian	115
Reichel Thomas	164
Riese Sven	151
Schaller Thomas	242
Scherzer Stefan	191
Small Larry	132
Kosuchowski Kevin	5
Ell Oliver	37
Hulm Edi	52
Zitzmann Marco	78
Kett Tim	7
Hinz Alex	6
Engel Marco	4
Rupprecht Kai	4

Hilfsbereite Männer

Im Supermarkt stoßen 2 Männer zusammen.
Meint der eine völlig aufgelöst:
„Entschuldige, aber ich bin total durcheinander,
ich suche meine Frau!“
Darauf der andere:
„Mir geht es auch so, seit 30 Minuten suche ich schon.
Wie sieht deine denn aus?“
„Meine hat blonde lange Haare, ist 1,80 m groß,
braungebrannt, vollbusig, schlanke Figur,
hat einen superkurzen Mini an, ein weißes enges Top
ohne BH und Schuhe mit hohen Absätzen.
Und wie sieht deine aus?“
„Scheiß drauf, wir suchen deine.“

Geißler
WERBUNG
TEL. 09872 2552

RESTAURANT

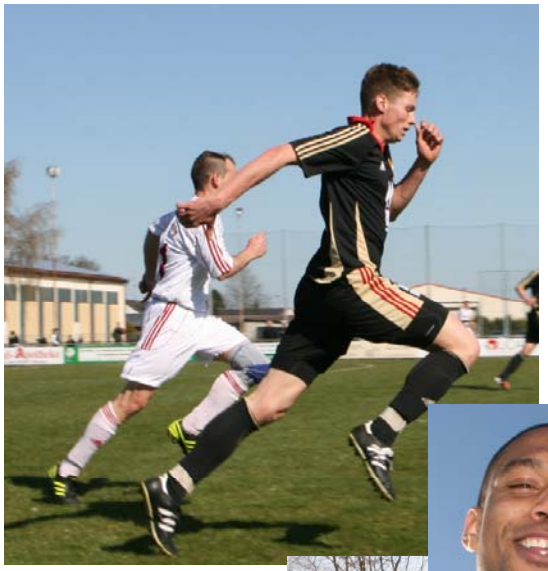

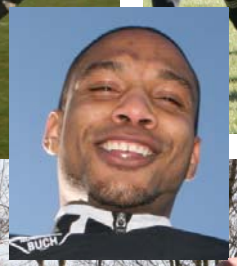

GmbH