Schbobblatz Info

26. SPIELTAG · 29.03.2015

1. MANNSCHAFT LANDESLIGA NORDOST

ASV Vach

15:00 Uhr

2. MANNSCHAFT KREISKLASSE 4

29.03.2015 UM 13:00 UHR
SV LAUFAMHOLZ

Wir begrüßen die Schiedsrichter
der heutigen Partien:

- **Hr. Mario Hofmann**
- **Hr. Florian Leschka**
- **Hr. Manuel Doneff**

TSV Nürnberg-Buch 1921 e.V.

Unser heutiger Gegner

ASV Vach

FC Vorwärts Röslau - ASV Vach 1:2 (1:2)

Mit einem Dreier wollten die Vorwärts-Jungs ihrem Trainer Rüdiger Fuhrmann zu dessen 54. Geburtstag gratulieren, aber daraus wurde nichts. Die Gäste erwiesen sich als harte Nuss und entführten die Punkte nicht ganz unverdient von der Röslauer „Hut“. Für die ambitionierten Fichtelgebirgler war diese 1:2-Niederlage ein herber Rückschlag im Kampf um Platz zwei und die damit verbundene Relegation zur Bayernliga. Garanten für den Erfolg der Schützlinge von Coach Norbert Hofmann waren deren fast undurchdringbare „rote Wand“ sowie Goalgetter Benjamin Pommer, der zwei Mal mitten ins Herz der Hausherren traf.

Trainer
Hofmann Norbert

Co- und TW-Trainer
Nein Norbert

ASV Vach - VfL Frohnlach II 4:1 (0:1)

Der ASV spielte die Gäste fast an die Wand und hätte bereits nach einer halben Stunde und mehreren glasklaren Möglichkeiten deutlich in Führung liegen müssen. Stattdessen ging der VfL nach seinem ersten nennenswerten Angriff durch einen Foulelfmeter von Daniel Alles in Führung (36.). Erst in der zweiten Halbzeit konnten die Vacher ihre Überlegenheit in Zählbares ummünzen. Nach einem zu kurz abgewehrten Versuch des starken Maximilian Schmidt traf Benjamin Pommer zum Ausgleich (47.). Kurz darauf hatte Simon Adlung nur wenig Mühe, ein Pommer-Zuspiel zum 2:1 über die Linie zu schieben (52.). Michael Gambel krönte in der 66. Minute ein sehenswertes Solo mit der Vorentscheidung. Den Schlusspunkt setzte Daniel Eich, der nach Vorarbeit von Pommer und Johann Jordan nur noch den Fuß hinhalten musste (83.).

TSV Kader für das heutige Spiel

Färber Jonathan

Tantinger Daniel

Sand Daniel

Marciano Giovanni

Thomas Reichel

Stefan Fleischmann

Eberlein Alexander

Weber Martin

Örtel Christian

Hofmann Michael

Fragliasso Toni

Schreiner Fabian

Brehm Udo

Ell Georg

Maksimovic Zoran

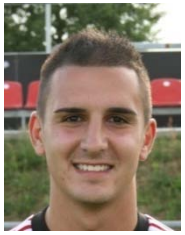
Maksimovic Daniel

Hofer Lukas

Spielballspenden 2014/15

Hier eine Übersicht, über alle Spielballspenden

1.Spielball gegen Stadeln von Werner Besold
2.Spielball gegen Siegelsdorf vom Gesangsverein Lohe
3.Spielball gegen Friesen von Albin Gießwein
4.Spielball gegen Quelle von Libbi
5.Spielball gegen Pegnitz von Helmut Lösel
6.Spielball gegen feucht von Thomas Rottner
7.Spielball gegen Kirchenlaibach von Richard Wölfel
8.Spielball gegen Dergahspor von Arno Leibold
9.Spielball gegen Bayreuth von Rainer Mese
10.Spielball gegen Hollfeld von Hans Hofer
11.Spielball gegen Selbitz von Thomas Rottner
12.Spielball gegen Röslau Thomas Kühnlein
13.Spielball gegen Vach von der ***Gebr. Barth Gmbh***

Wer einen Spielball spenden möchte, wendet sich bitte an Werner Besold (der Ball kostet 50€, den Rest zahlt die Mannschaft).

Spielballsponsoring:

Der heutige Spielball wurde gesponsert von

Gebr. Barth GmbH
Ihr ADAC Straßendienstpartner
in Erlangen
Telefon: +49 9131 77 31 0

Herzlichen Dank

Herausgeber:
TSV Nürnberg-Buch 1921 e. V., Am Wegfeld 41, 90427 Nürnberg
Tel. 09 11 / 38 16 51, Fax 09 11 / 9 38 51 92
Layout: Matthias Leibold
Auflage: 150 Stück
Erscheinungsweise: 14tägig (Heimspiele)
Redaktion und Anzeigen: Matthias Leibold, Tel. 09 11 / 30 18 37
Preis: mit den Eintrittsgeldern abgegolten

Spitzenspiel gegen Röslau endete 2:2

Die Bucher Jungs, die von Beginn an mit Leidenschaft zu Werke gingen, bestimmten die die ersten 45 Minuten nach belieben. Folgerichtig erzielten sie dann auch in der 33. Minute durch den starken Eberlein mit einen sehenswerten Freistoßtreffer das viel umjubelnde 1:0 für die Hausherren.
Die gut eingestellten Rahner Schützlinge (er coachte von der Tribüne) spielten weiter nach vorne und hatten auch noch eine gute Möglichkeit durch Brehm auf 2:0 zu erhöhen.
Die Gäste aus Röslau kamen in Hälfte 2 etwas besser ins Spiel und kamen den Bucher Sechzehner immer näher. In der 52. Minute prallte den ein verdeckter Schuss auf den Oberarm des Innenverdeitigers Z. Maksimovic.
Zum Entsetzen der Heimmannschaft pfiff der sonst sehr umsichtige und souveräne SR Birkmeir aus Dezenacker auf den Elfmeterpunkt. Walter vollstreckte für die Gäste eiskalt zum Ausgleich.
Die Bucher Jungs verloren jetzt mehr und mehr den Faden. Einer den wenigen Gästeangriffe wurde dann prompt in der 69. Minute durch Tamo zum 2:1 vollendet.
Das Spiel schien gekippt zu sein, doch eine tolle Moral wie man sie schon lange nicht mehr gesehen hat verleihte den Bucher Jungs Flügel. Sturmtank Udo Brehm war es dann vorbehalten den mehr als verdienten Ausgleich zum 2:2 durch ein schönes Kopfballtor zu erzielen.
Das Anlaufen auf das Röslauer Tor ging weiter, die Bucher wollten den Heimsieg. Außer zwei guter Einschußmöglichkeiten sprangen in der nicklich (insg. 10 gelbe Karten) aber immer fair geführten Partie nicht mehr raus.
Erwähnenswert auch noch der gute Einstand der Bucher A-Jugendspieler Lukas Hofer und Georg Ell die sofort ins Spiel fanden und ihre Sache ausgezeichnet machten.

Schiedsrichter: Paul Birkmeir (Rohrenfels) - Zuschauer: 150
Tore: 1:0 Alexander Eberlein (33.), 1:1 Markus Walther (52. Foulelfmeter), 1:2 Mohammad Tamo (69.), 2:2 Udo Brehm (78.)

Der Spielführer hat das Wort:

Hallo und herzlich Willkommen zu unserem Heimspiel gegen den ASV Vach!

Letzte Woche mussten wir leider wieder mit einer Punkteteilung gegen den Tabellenzweiten aus Röslau leben. Obwohl wir, wie auch schon gegen die Quelle, ein klares Chancenplus zu verzeichnen hatten. Gerade in der ersten Hälfte kam der Gegner nicht einmal richtig vor unser Tor. Wir gingen deswegen völlig verdient mit einer 1:0 Führung durch "Ali's" Freistoßtor in die Halbzeit. Nach der Pause drehte Röslau das Spiel aus dem Nichts durch einen sehr unglücklichen Handelfmeter und eine Standardsituation, bei der wir allerdings nicht konsequent verteidigt haben. Dem Gast genügten also drei Chancen für zwei Tore, wovon wir uns in Sachen Kaltschnäuzigkeit noch etwas abschauen können.
Wir kämpften uns aber wieder zurück in die Partie und wurden mit Udo's Kopfballtreffer mit dem Ausgleich belohnt. Unsere erstmals eingewechselten Jugendspieler Georg Ell und Lukas Hofer zeigten eine starke Leistung und hätten es, wie die gesamte Mannschaft auch, verdient gehabt in den Schlussminuten noch den Siegtreffer zu bejubeln.
Letztendlich blieb es beim 2:2, womit wir leben können, da die Konkurrenz ebenfalls patzte und unser Saisonziel Platz zwei nachwievor in Reichweite ist.
Allerdings muss dafür im Derby gegen Vach heute ein Dreier her. Der ASV hat unter seinem neuen Trainer Norbert Hofmann aus bislang drei Spielen, sieben starke Punkte geholt. Es sollte das Ziel für uns sein aus den nächsten drei Spielen eine ähnliche Bilanz zu erzielen damit wir im Aufstiegskampf dran bleiben.
Also Bucher Jungs es gilt die Leistung und Einstellung aus den letzten beiden Spielen wieder abzurufen und dann werden wir auch wieder mal einen Sieg hier vor heimischen Publikum bejubeln dürfen!

Bucher Fanschals ab sofort im Sportheim zu je 12€ erhältlich (auch im Sommer)

***Bucher U17 Mädels* entscheiden Spitzenspiel für sich und verteidigen Tabellenführung**

Durch eine starke Leistung am vergangen Samstag behielten unser B–Juniorinnen die drei Punkte am Wegfeld.
Das Spiel glänzte nicht an fußballerischen Qualitäten, aber der Kampfeinsatz beider Mannschaften war sehr lobenswert.
Beide Torhüter hatten relativ wenig zu tun, da sich das Spiel hauptsächlich im Mittelfeld bewegte. 65 Minuten mussten vergehen bis Agnes Ell unsere einzige wirkliche Torchance eiskalt ausnutze. Das 1:0 ließen sich die Mädels nicht mehr nehmen und retten den Sieg über die Zeit. Zu unseren Gunsten patzte ebenfalls der Ligakonkurrent SV Poppenreuth beim Nachbarn Kleeblatt Fürth mit 2:2. Seit dem ersten Spieltag in unserer Doppelrunde befinden sich die Mädels nun auf
Tabellenposition 1. und halten den Abstand zu den Rivalen

Pl.	Verein	Spiele	S	U	N	Torverh.	Tordiff.	Pkt.
1	**TSV Buch**	9	7	0	2	40 : 12	28	21
2	SV Poppenreuth-Fürth	9	4	4	1	29 : 18	11	16
3	DJK Bayern Nürnberg	8	4	2	2	14 : 8	6	14
4	TB St. Johannis 88 Nbg.	9	2	1	6	9 : 33	-24	7
5	FV Kleeblatt 99 Fürth	9	0	3	6	11 : 32	-21	3
6	DJK Nbg.-Eibach zg.	0	0	0	0	0 : 0	0	0

***Bucher Damen* verschenken Sieg an den TSV Wilhermsdorf**
Ein Spiel der geschenkten Tore

Das Spiel begann furios, nach einer unübersichtlichen Situation vor dem Tor der Gastgeber fiel bereits in der ersten Minute
durch ein Eigentor der Führungstreffer für die Gäste.
Im Laufe der Partie entwickelte sich ein munteres Spiel bei dem sich die Gäste Feldvorteile erspielten.
Kurz vor der Pause (40 Min) kam das nächste Geschenk der Bucher Mädels, ein harmloser Ball auf Tor kullerte an der Torfrau vorbei zum 2:0 Halbzeitstand.
Nach einer Deftigen Halbzeit Predigt in der Bucher Kabine lief das Spiel für die Gastgeber etwas besser, ohne jedoch zwingend zum Abschluss zu kommen.
So bedurfte es in der 65 Minute schon der freundlichen Mithilfe der Gästetorfrau die ihrerseits einen Roller zum 1:2 Zwischenstand passieren lies. (Torschützin Lorena Kolm)
Im Anschluss machten die Bucher Damen noch einmal kräftig Druck auf das Tor des TSV Wilhermsdorf ohne jedoch noch zum Ausgleichstreffer zu kommen.
Ein verpatzter Rückrundenstart aus Bucher Sicht dem man sich wieder einmal selbst zuzuschreiben hat.

Einladung

NORD - WEST - 70 - BUCH

zum 25 - jährigen Gründungsfest unserer ehemaligen Privatmannschaft findet

am Samstag , 11. April 2015
im Sportheim des TSV Buch ab 18.30 Uhr

ein Treffen aller ehemaligen Spieler , Trainingsgästen und Freunden dieser Mannschaft samt ihren Partnern statt .
Hierzu sind alle herzlich eingeladen .

Rückfragen-meldungen an : Günter Stiegler
Tel.: 0911 / 305615

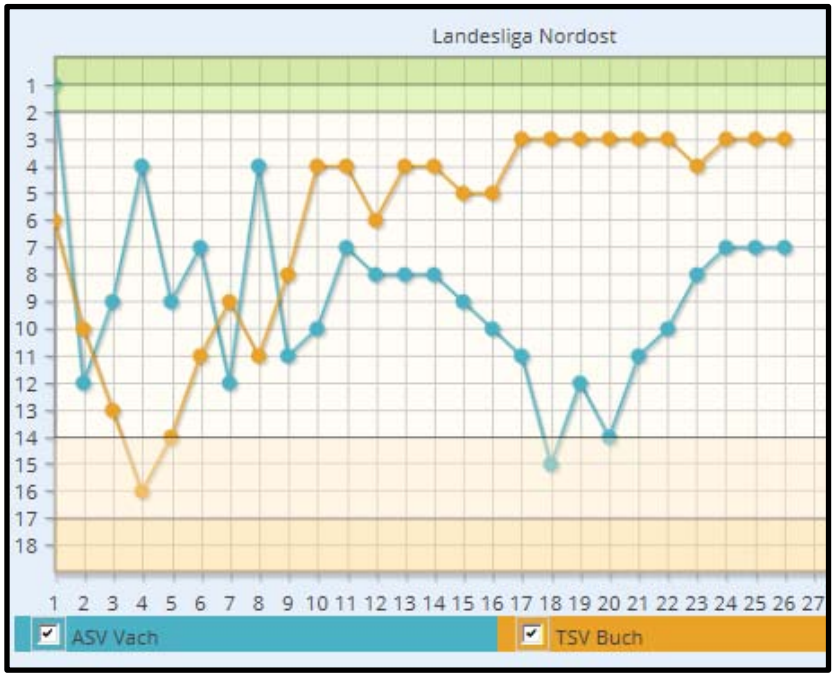

Landesliga Spielplan TSV Buch 2014/15

1.	Fr. 11.07.14 18:30	H	FSV Stadeln	3:2
2.	Mi. 16.07.14 18:30	A	BSC Saas Bayreuth	2:1
3.	So. 20.07.14 15:00	H	ASV Veitsbronn-Siegelsdorf	1:3
4.	Sa. 26.07.14 16:00	A	ASV Hollfeld	1:0
5.	Mi. 30.07.14 18:30	H	SV Friesen	0:0
6.	So. 03.08.14 17:00	A	SpVgg Selbitz	0:3
7.	So. 10.08.14 15:00	H	SG Quelle Fürth	1:0
8.	So. 17.08.14 15:00	A	FC Vorwärts Röslau	1:0
9.	So. 24.08.14 15:00	A	ASV Vach	0:5
10.	So. 31.08.14 15:00	H	ASV Pegnitz	4.2
11.	So. 07.09.14 15:00	A	SSV Kasendorf	0:4
12.	Mi. 26.11.14 19:00	A	1. SC Feucht	2:0
13.	Sa. 28.02.15 14:00	A	1. FC Redwitz	0:1
14.	So. 28.09.14 15:00	H	TSV Kirchenlaibach	3:0
15.	So. 05.10.14 15:00	A	SV Seligenporten II	4:2
16.	So. 12.10.14 15:00	H	Dergahspor Nürnberg	1:0
17.	So. 19.10.14 15:00	A	VfL Frohnlach II	2:4
18.	Sa. 25.10.14 15:00	A	FSV Stadeln	3:0
19.	So. 02.11.14 14:00	H	BSC Saas Bayreuth	3:1
20.	So. 09.11.14 14:00	A	ASV Veitsbronn-Siegelsdorf	0:4
21.	So. 16.11.14 14:00	H	ASV Hollfeld	0:0
22.	Sa. 22.11.14 14:00	A	SV Friesen	2:3
23.	So. 08.03.15 11:00	H	SpVgg Selbitz	0:2
24.	So. 15.03.15 15:00	A	SG Quelle Fürth	0:0
25.	So. 22.03.15 15:00	H	FC Vorwärts Röslau	2:2
26.	So. 29.03.15 15:00	H	ASV Vach	
27.	Sa. 04.04.15 16:00	A	ASV Pegnitz	
28.	So. 12.04.15 15:00	H	SSV Kasendorf	
29.	Sa. 18.04.15 16:00	H	1. SC Feucht	
30.	So. 26.04.15 15:00	H	1. FC Redwitz	
31.	Sa. 02.05.15 16:00	A	TSV Kirchenlaibach	
32.	So. 10.05.15 15:00	H	SV Seligenporten II	
33.	Sa. 16.05.15 14:00	A	Dergahspor Nürnberg	
34.	Sa. 23.05.15 14:00	H	VfL Frohnlach II	

Der Trainer hat das Wort

Bericht zum Spiel gegen ASV Vach

Die Truppe wird aktuell von Norbert Hofmann, Ex Profi aus Bayer Uerdingen und Ex-Trainer der DJK Weingarts trainiert. Seitdem ist der Erfolg zurück in Vach!

Im Hinspiel haben wir ein Lehrvideo gedreht und eines unserer besten Spiele abgeliefert:
Pressing in Reinkultur wie man sich es wünscht.
Von der damaligen Anfangsformation sind aber 5 Mann schon nicht mehr dabei. Fußball ist eben schnelllebig. Darauf muss man sich auch einstellen können.

Wir haben zuletzt gegen Röslau eine klasse Partie abgeliefert.
Die Truppe ist absolut intakt, leider belohnten wir uns nicht für unseren tollen Auftritt mit einem Dreier im Spitzenspiel.

Das Dreieck mit Oertel, Eberlein, Weber spielt klasse und wenn 2 solche Spieler fehlen können wir die nicht ersetzen, wie gegen Selbitz.
Meine Altstars Brehm, Giovanni und Hofmann leben den jungen Spielern Leidenschaft mit jeden Bluttropfen vor.
Geist vom Trainingslager lebt in der Truppe!! Tolle Mentalität

Urlauber, Neuzugänge, Verletzte stoßen erst im April wieder zum Kader.

Auch wollen wir im April die Kaderplanung und Trainerstäbe für die beiden Herren Mannschaften in den nächsten Wochen klären. Wir wollen unsere Spielphilosophie und Trainingsinhalte auf die 2. Mannschaft und die A-Jugend übertragen so dass von „unten“ kurz-/langfristig wieder eigene Spieler für das Landesligateam nachrücken.
Weiter wünsche ich mir, dass jeder der eine Aufgabe im Verein hat, diese erfüllt und den jeweiligen Anderen in Ruhe arbeiten lässt. Nur so geht’s vorwärts, nicht hinten rum.

Nr. 2 in Nürnberg!

Wie wollen mit den Jungs maximalen Erfolg und so schnell wie möglich 50 Punkte, 50 Tore machen.

Schöne Spiel
Mit sportlichem Gruß

Kreisklasse 4

Datum	Anst.	Heim		Gast
So, 29.03.15	13:00	Post SV Nbg. II	-	ASV Nürnberg Pfeil Phönix e.V.
	13:00	1. FC Kalchreuth II	-	DJK Falke Nbg.
	13:00	TSV Buch II	-	SV Laufamholz
	13:00	SpVgg Mögeldorf 2000 II	-	KSD Croatia Nbg.
	13:00	FC Bayern Kickers II	-	TSV Fischbach
	15:00	FSV Stadeln II	-	TSV Altenfurt
	15:00	TSV Johannis 83 N.	-	SV Fürth Poppenreuth

Pl.	Verein	Spiele	S	U	N	Torverh.	Pkt.
1	TSV Fischbach	16	12	3	1	54 : 14	39
2	TSV Johannis 83 N.	15	12	2	1	40 : 14	38
3	DJK Falke Nbg.	16	9	4	3	46 : 19	31
4	ASV Nürnberg Pfeil Phönix e.V.	15	9	1	5	39 : 30	28
5	SV Fürth Poppenreuth	16	7	5	4	44 : 26	26
6	SV Laufamholz	16	7	5	4	21 : 18	26
7	KSD Croatia Nbg.	15	6	3	6	27 : 27	21
8	FSV Stadeln II	16	6	2	8	26 : 32	20
9	FC Bayern Kickers II	16	5	5	6	30 : 36	20
10	TSV Buch II	16	5	1	10	25 : 35	16
11	TSV Altenfurt	16	3	6	7	16 : 32	15
12	Post SV Nbg. II	16	3	3	10	33 : 46	12
13	1. FC Kalchreuth II	15	3	1	11	19 : 58	10
14	SpVgg Mögeldorf 2000 II	16	2	1	13	10 : 43	7

TSV Buch

- : -

Sonntag, 29.03.2015, 15:00 Uhr
SR: Mario Hofmann
Sportanlage Nürnberg Am Wegfeld 41, Platz 1
Rasenplatz

ASV Vach

SAISONSTATISTIK

3	Aktuelle Platzierung	7
43	Aktuelle Punktzahl	36
45:29	Aktuelles Torverhältnis	45:45
16	Aktuelle Tordifferenz	0
25	Gespielte Spiele	25
13	Siege	11
4	Unentschieden	3
8	Niederlagen	11
68	Gelbe Karten	66
3	Gelb-Rote Karten	1

TSV Buch II

- : -

Sonntag, 29.03.2015, 13:00 Uhr
SR: Thomas Funke
Sportanlage Nürnberg Am Wegfeld 41, Platz 1
Rasenplatz

SV Laufamholz

SAISONSTATISTIK

10	Aktuelle Platzierung	6
16	Aktuelle Punktzahl	26
25:35	Aktuelles Torverhältnis	21:18
-10	Aktuelle Tordifferenz	3
16	Gespielte Spiele	16
5	Siege	7
1	Unentschieden	5
10	Niederlagen	4
35	Gelbe Karten	35
1	Gelb-Rote Karten	3

Landesliga Nord/Ost

Datum	Anst.	Heim		Gast
Sa, 28.03.15	15:00	SpVgg Selbitz	-	1. SC Feucht
	15:00	FC Vorwärts Röslau	-	ASV Pegnitz
	15:00	BSC Saas-Bayreuth	-	Dergahspor Nürnberg
	16:00	FSV Stadeln	-	VfL Frohnlach II
	16:00	ASV Hollfeld	-	TSV Kirchenlaibach-Speichersd.
	16:00	SV Friesen	-	1. FC Redwitz
So, 29.03.15	15:00	TSV Buch	-	ASV Vach
	15:00	SG Quelle Fürth	-	SSV Kasendorf
	15:00	ASV Veitsbr.-Sieg.	-	SV Seligenporten II

Pl.	Verein	Spiele	S	U	N	Torverh.	Pkt.
1	1. SC Feucht	24	15	7	2	54 : 19	52
2	FC Vorwärts Röslau	24	13	6	5	48 : 30	45
3	TSV Buch	25	13	4	8	45 : 29	43
4	SpVgg Selbitz	24	12	7	5	45 : 27	43
5	SV Friesen	25	11	8	6	50 : 39	41
6	ASV Veitsbr.-Sieg.	23	10	8	5	36 : 28	38
7	ASV Vach	25	11	3	11	45 : 45	36
8	SG Quelle Fürth	24	10	6	8	44 : 37	36
9	FSV Stadeln	23	9	6	8	42 : 28	33
10	ASV Pegnitz	25	9	6	10	40 : 45	33
11	Dergahspor Nürnberg	25	8	6	11	50 : 42	30
12	SSV Kasendorf	24	8	6	10	42 : 54	30
13	SV Seligenporten II	25	9	3	13	40 : 49	30
14	BSC Saas-Bayreuth	24	7	6	11	29 : 55	27
15	VfL Frohnlach II	25	6	7	12	32 : 56	25
16	1. FC Redwitz	25	7	4	14	28 : 49	25
17	TSV Kirchenlaibach-Speichersd.	23	7	3	13	40 : 51	24
18	ASV Hollfeld	23	3	4	16	16 : 43	13

TIPPSPIEL

Stand 23.03.15

Platz	Name	Punkte	Platz	Name	Punkte
1	Reichel, Thomas	19	21	Sippel Willi	9
2	Leibold, Ulli	18	22	Müller, Gerhard	9
3	Jezmann, Nadine	18	23	Meßthaler, Werner	9
4	Schaller, Thomas	17	24	Awerkow, Jörg	8
5	Leikauf, Wolfgang	15	25	Reichel, Annette	8
6	Troll, Ingrid	14	26	Abram	8
7	Botzel, Fabi	14	27	Feix, Norbert	8
8	Lösel, Helmut	13	28	Wölfel Richard	8
9	Isa	13	29	Tantinger Daniel	7
10	Fleischmann, Stefan	12	30	Hofmann, Michael	7
11	Fleischmann, Rudi	12	31	Schaller Michael	6
12	Litz, Jörg	12	32	Birkl, Philipp	5
13	Lindner, Dieter	12	33	Mahlein, Sepp	4
14	Leibold, Matthias	12	34	Müller, Werner	4
15	Giovanni	12	35	Haubner, Peter	4
16	Alu	11	36	Schaller Georg	4
17	Riese Carmen	10	37	Rottner, Thomas	4
18	Bergner, Illi	10	38	Leibold, Adalbert	4
19	Fleischmann,Christian	10	39	Scherzer, Stefan	3
20	Opitz, Helmut	9	40	Ell , Oliver	3

ML HEIZUNGSBAU MATTHIAS LEIBOLD

BERATUNG · PLANUNG · KUNDENDIENST · ÖL- GASHEIZUNGEN · SOLARANLAGEN · WÄRMEPUMPEN

HEIZUNGSBAU MATTHIAS LEIBOLD
UNTERE STADTGASSE 49
90427 NÜRNBERG

MOBIL: 0160 / 584 01 82
TEL: 09 11 / 30 18 37 - FAX: 09 11 / 30 06 615
EMAIL: HEIZUNGSBAU.LEIBOLD@NEFKOM.NET

Bericht Kreisklassenmannschaft

Am letzten Wochenende stand das wichtige Spiel gegen den Tabellennachbarn TSV Altenfurt an. Unsere Junge Truppe mit 4 A-Jugendspielern in der Startelf (Tim Schindler, Philipp Schindler, Felix Rupprecht, David Kamp) spielte vom Anstoß an immer wieder mutig nach vorne und bestimmte vom Beginn an das Spiel. Das einzige Manko an diesem Tag war das Verwerten der Torchancen. Mehre gute Einschussmöglichkeiten wurden leider liegen gelassen.
Wir bestimmten über 90 Minuten die Partie und ließen lediglich 1 Torchance zu. Leider gelang uns ebenfalls kein Tor. So müssen wir mit einem 0:0 leben. Unsere Aushilfsspieler Tim und Philipp Schindler, Felix Rupprecht und David Kamp machten alle ein richtig gutes Spiel und hatten großen Anteil an der spielerisch guten Leistung. Hierfür herzlichen Dank fürs Aushelfen.
Nun wartet heute mit Laufamholz eine Mannschaft aus dem oberen Mittelfeld. Unsere ehemaligen Weggefährten Toni und Edi Hulm haben aus den Gästen eine unangenehm zu spielende Mannschaft gemacht. Heute können wir vor heimischer Kulisse zeigen, dass wir es mit Laufamholz aufnehmen können.
Wenn wir wieder alle unsere Stärken in die Waagschale werfen, ist heute sicher ein Dreier möglich. Wir werden alles dafür tun!

Auch wünschen wir unserer Landesligatruppe um die beiden Keeper Dante The Austrian Giant und Jon the Surfer Faerber ein erfolgreiches Spiel und ebenso 3 Punkte! Auf geht's Bucher Jungs!

Anschriften Landesliga Nord/Ost 2014/15

FSV Stadeln	Am Kronacher Wald 2	90765 Fürth
FC Vorwärts Röslau	Dürnberger Straße	95195 Röslau
BSC Saas Bayreuth	Lerchenbühl 15	95447 Bayreuth
1. FC Redwitz	Weiherdammstraße 21	96257 Redwitz
TSV Kirchenlaibach	Jahnstraße 2	95469 Speichersdorf
1. FC Feucht	Waldstraße 12	90537 Feucht
SV Seligenporten	Zum Sportpark 1	90602 Seligenporten
ASV Pegnitz	Stadionstraße 6	91257 Pegnitz
VFL Fronlach	Am Wirtsteich	96279 Weidhausen
SV Selbitz	Austraße 12	95152 Selbitz
ASV Hollfeld	Kulmbacher Straße 24	96142 Hollfeld
ASV Vach	Am Sportplatz 11	90765 Fürth
SV Friesen	Am Mühlwehr 6	96317 Kronach
SSV Kasendorf	Erlengrund 18	95359 Kasendorf
Dergahspor Nürnberg	Bertolt-Brecht-Straße 39	90471 Nürnberg
SG Quelle Fürth	Coubertinstr. 9-11	90768 Fürth
ASV Veitsbr.-Sieg.	Obermichebacher Straße 999	90587 Veitsbronn

	Zuschauertabelle	Spiele	Min	Max	Gesamt	Durchs.
1.	TSV Nürnberg-Buch	11	120	853	3.398	**308**
2.	FSV Stadeln	13	170	800	3.970	**305**
3.	SpVgg Selbitz	12	147	754	3.378	**281**
4.	TSV Kirchenlaibach	11	140	400	2.684	**244**
5.	FC Vorwärts Röslau	11	120	375	2.520	**229**
6.	SSV Kasendorf	11	150	265	2.381	**216**

Spieleisätze in der 1. Mannschaft für den TSV BUCH (Punktspiele) Stand 23.03.15

Brehm Udo	373	Daut Matthias	14
Hofmann Michael	269	Fragliasso Antonio	11
Reichel Thomas	272	Tantinger Daniel	12
Schindler Philipp	2	Ruck Daniel	18
Örtel Christian	217	Maksimovic Daniel	20
Fleischmann Stefan	187	Schreiner Fabian	21
Fleischmann Christian	*148*	Kupfer Dominic	14
Metz Lukas	*143*	Eberlein Alex	12
Ell Oliver	*112*	Maksimovic Zoran	3
Marciano Giovanni	101	Färber Jonathan	2
Botzel Fabian	80	Höhenberger Maximilian	1
Weber Martin	74	Ell Georg	1
Gentes Dominik	45	Hofer Lukas	1
Sand Daniel	60		

W. & G. Barchtenbreiter
Gemüsebau
Beet- und Balkonpflanzen
Großreuther Straße 103 · 90425 Nürnberg
Tel. 0911/3651877 · Fax 0911/3626272

TRANSPORTBERATUNG
Sven Morawetz
Kraftshofer Hauptstr. 92 90427 Nürnberg
Tel.: 0179 - 24 28 233
Distribution • Lagerung • Beratung
Lager Lichtenfelserstr. 1 (gegenüber REWE)
Partner von: Nanu-Nana - GO! - Buch Service Schupp
Deutsche Papier - AXIS - Küchengestaltung Fuchs

Gemüsebau Thomas Schneider
Kraftshofer Hauptstraße 208
90427 Nürnberg
Telefon 0911-306120
Frische aus der Region!
KNOBLAUCHSLAND
GEMÜSELAND

Bildquelle:
FuPa

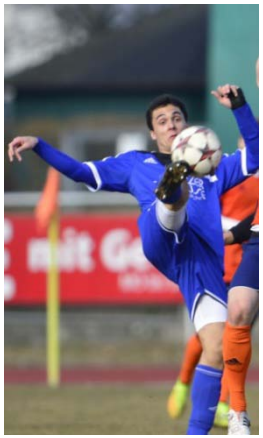

SportReha an